Cegid HR Sprint

Plan de paie du

16 décembre 2021

BU HCM – Cegid HR Sprint
Niveau : Document Public
Mise à jour : 16 décembre 2021
Destinataires : Clients – Collaborateurs CEGID

cegid

À propos de ce document

Le but de ce document est de présenter les apports et corrections du plan de paie du 16 décembre 2021.

Niveau de confidentialité	Document Public
Dernière mise à jour	16 décembre 2021
Destinataires	Réservé à un usage strictement interne

Mentions légales

La permission est accordée en vertu du présent Accord pour télécharger les documents détenus par Cegid et pour utiliser l'information contenue dans les documents uniquement en interne, à condition que: (a) la mention de copyright sur les documents demeure sur toutes les copies du matériel ; (b) l'utilisation de ces documents soit à usage personnel et non commercial, à moins qu'il n'ait été clairement défini par Cegid que certaines spécifications puissent être utilisées à des fins commerciales ; (c) les documents ne seront ni copiés sur des ordinateurs en réseau, ni publiés sur quelque type de support, à moins d'en avoir obtenu l'autorisation explicite de Cegid; et (d) aucune modification ne soit apportée à ces documents.

1. Préambule 5
1.1. Plan de paie 5
1.2. Informations 5
1.3. Préconisations 5
2. Points d'attention utilisateur 7
3. Valeurs au 01/01/2022 8
3.1. Saisie des rémunérations 8
4. Indemnité inflation 9
4.1. Eléments nationaux 9
4.2. Rémunération 13
4.3. Cotisations 21
4.4. Profils 25
4.5. Etat de contrôle 26
4.6. Exemples 28
5. DSN 31
5.1. Organismes 31
5.2. Cotisations à destination de Pôle Emploi 33
6. Transfert CFP/TA vers l'URSSAF 35
6.1. Formation professionnelle 35
6.1.1. Entreprises de moins de 11 salariés 35
6.1.2. Entreprises de 11 à moins de 20 salariés 37
6.1.3. Entreprises de plus de 20 salariés 39
6.1.4. CFP CDD 41
6.2. Taxe d'apprentissage 43
6.3. Anciennes rubriques 45

6.4. Profils 46

7. MSA – Formation Professionnelle / Taxe Apprentissage 57

7.1. Formation professionnelle 57

7.1.1. Entreprises de moins de 11 salariés 57

7.1.2. Entreprises de 11 à moins de 20 salariés 58

7.1.3. Entreprises de plus de 20 salariés 60

7.1.4. CPF CDD 61

7.2. Taxe d'apprentissage 63

7.3. Profils 64

8. Assiette CSG-CRDS sur activité partielle 66

9. Educateur sportif – assiettes forfaitaires 67

10. Alerte du dépassement du contingent annuel d'heures indemnisables pour l'activité partielle 68

11. Cotisation maladie non résident 69

12. Annexes 70

12.1. Articles utiles 70

12.2. Articles des plans de paie précédents 70

1. PREAMBULE

1.1. Plan de paie

Pour connaître la version du plan de paie, vous pouvez consulter la valeur de l'élément national **9994**. Pour ce plan de paie, elle correspond à la valeur : **16122021,0001**.

1.2. Informations

Les rubriques d'origine conventionnelle présentes dans le plan de paie de Cegid HR Sprint ont été apportées pour répondre à des problématiques ponctuelles sur des points particuliers et précis des dispositions conventionnelles. Les valeurs apportées lors de la création de ces paramétrages n'ont donc pas vocation à être actualisées.

Nous vous informons par conséquent qu'aucune de ces valeurs d'origine conventionnelle n'est plus mise à jour depuis le plan de paie d'octobre 2018.

1.3. Préconisations

Pour une utilisation optimisée, nous vous conseillons la mise en place des niveaux préconisés.

Vous trouverez la KB0014362 - La gestion des niveaux préconisés - dans la base de connaissance de votre portail utilisateurs CEGID.

Pour activer la gestion des niveaux préconisés, dans vos dossiers, vous devez cocher dans les paramètres Sociétés / Préférence : gestion des niveaux et des éléments dossiers.

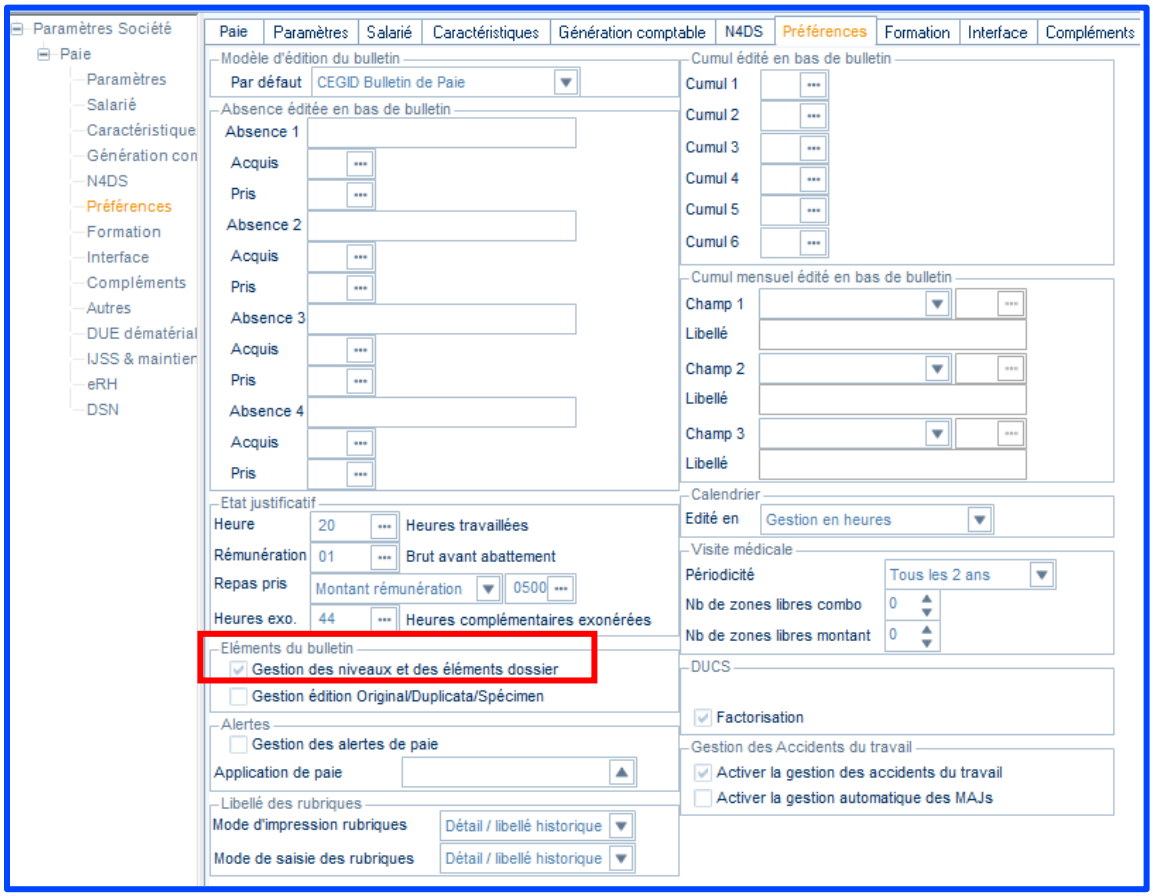
Paramètres Société
Paie
Paramètres
Salarié
Caractéristique
Génération con
N4DS
Préférences
Formation
Interface
Compléments
Autres
DUE dématérial
IJSS & maintier
eRH
DSN
Paie
Paramètres
Salarié
Caractéristiques
Génération comptable
N4DS
Préférences
Formation
Interface
Compléments
Modèle d'édition du bulletin
Par défaut
CEGID Bulletin de Paie
Absence éditée en bas de bulletin
Absence 1
Acquis
Pris
Absence 2
Acquis
Pris
Absence 3
Acquis
Pris
Absence 4
Acquis
Pris
Etat justificatif
Heure
20
Heures travaillées
Rémunération
01
Brut avant abattement
Repas pris
Montant rémunération
0500
Heures exo.
44
Heures complémentaires exonérées
Eléments du bulletin
Gestion des niveaux et des éléments dossier
Gestion édition Original/Duplicata/Spécimen
Alertes
Gestion des alertes de paie
Application de paie
Libellé des rubriques
Mode d'impression rubriques
Détail / libellé historique
Mode de saisie des rubriques
Détail / libellé historique
Cumul édité en bas de bulletin
Cumul 1
Cumul 2
Cumul 3
Cumul 4
Cumul 5
Cumul 6
Cumul mensuel édité en bas de bulletin
Champ 1
Libellé
Champ 2
Libellé
Champ 3
Libellé
Calendrier
Edité en
Gestion en heures
Visite médicale
Périodicité
Tous les 2 ans
Nb de zones libres combo
0
Nb de zones libres montant
0
DUCS
Factorisation
Gestion des Accidents du travail
Activer la gestion des accidents du travail
Activer la gestion automatique des MAJs

2. POINTS D'ATTENTION UTILISATEUR

Vous trouverez ci-dessous les points apportés qui peuvent nécessiter une attention de l'utilisateur.

Titre	Pages
Valeurs au 01/01/2022	P8
Indemnité inflation	P9
DSN	P31
Transfert CFP/TA vers l'URSSAF	P35
Assiette CSG-CRDS sur activité partielle	P66
Educateur sportif – assiettes forfaitaires	P67
Alerte du dépassement du contingent annuel d'heures indemnisables pour l'activité partielle	P68
Cotisation maladie non résident	P69
Annexes	P70

3. VALEURS AU 01/01/2022

3.1. Saisie des rémunérations

Mise à jour du barême de saisie des rémunérations applicable au 01/01/2022

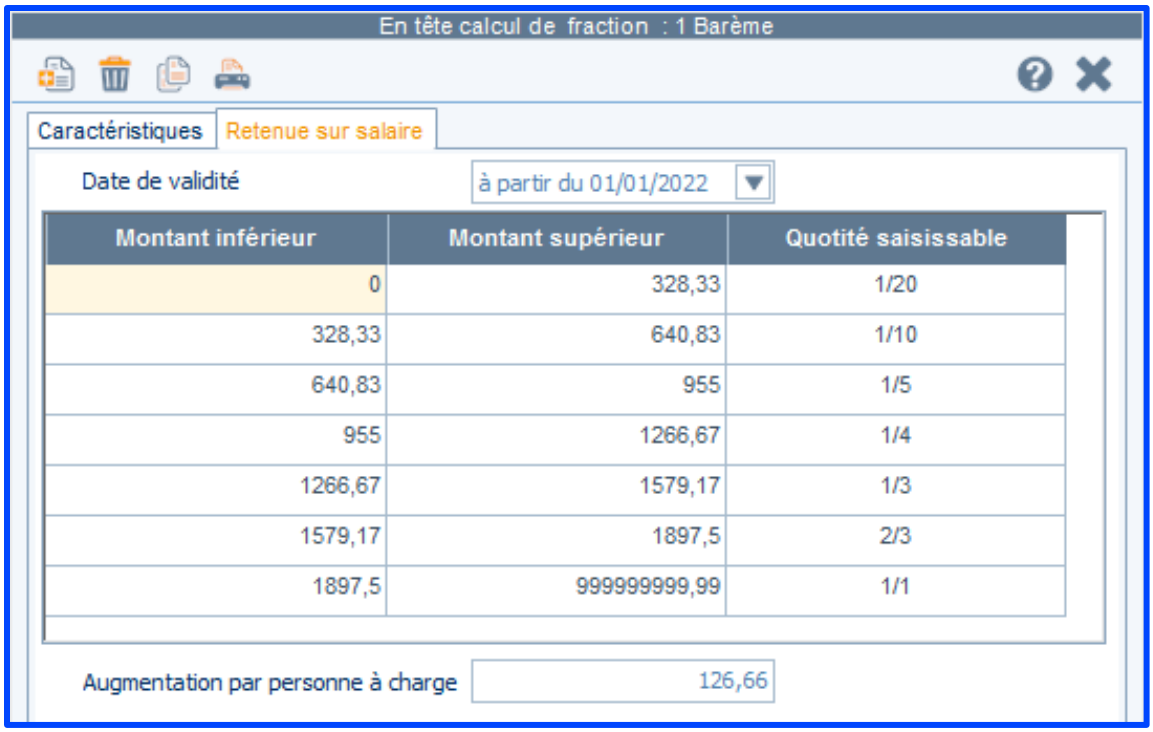

Montant inférieur	Montant supérieur	Quotité saisissable
0	328,33	1/20
328,33	640,83	1/10
640,83	955	1/5
955	1266,67	1/4
1266,67	1579,17	1/3
1579,17	1897,5	2/3
1897,5	999999999,99	1/1

Décret 2021-1607 du 8 décembre 2021 au JO du 10 décembre 2021

4. INDEMNITE INFLATION

Suite aux annonces du 1er ministre, nous mettons en place l'**indemnité inflation**. Il s'agit d'un montant forfaitaire de 100 euros sans prorata lié au temps de travail.

https://www.gouvernement.fr/toutes-les-reponses-a-vos-questions-sur-l-indemnite-inflation

https://net-entreprises.custhelp.com/app/answers/detail_dsn/a_id/2534

Cette indemnité est versée à tous les salariés privés dont la rémunération brute correspondant aux **périodes d'emploi du 1er janvier 2021 au 31 octobre 2021** est **inférieure à 26000 euros (2600 euros par mois) y compris les salariés sortis depuis le 1er octobre 2021**. Ce plafond est proratisé en fonction du **nombre de jours calendaires de présence y compris les absences maintenues ou non (hormis le congé parental total) sur la période** en fonction des dates de contrats.

Son versement n'est pas automatique pour les salariés ayant eu un contrat courts de moins d'un mois et d'un volume horaire à 20 heures.

Nous apportons les éléments suivants

4.1. Eléments nationaux

Elément national 0488 Versement indemnité inflation

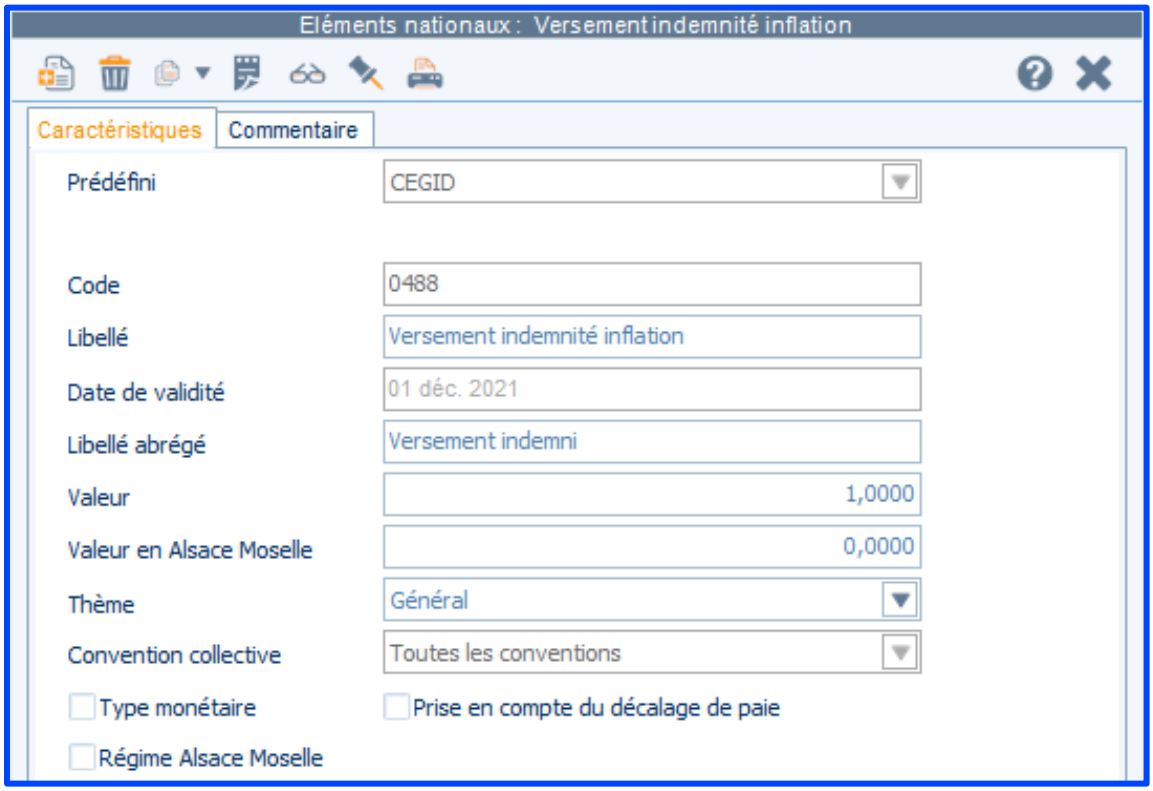
Eléments nationaux : Versement indemnité inflation
Caractéristiques
Commentaire
Prédéfini
CEGID
Code
0488
Libellé
Versement indemnité inflation
Date de validité
01 déc. 2021
Libellé abrégé
Versement indemni
Valeur
1,0000
Valeur en Alsace Moselle
0,0000
Thème
Général
Convention collective
Toutes les conventions
Type monétaire
Prise en compte du décalage de paie
Régime Alsace Moselle

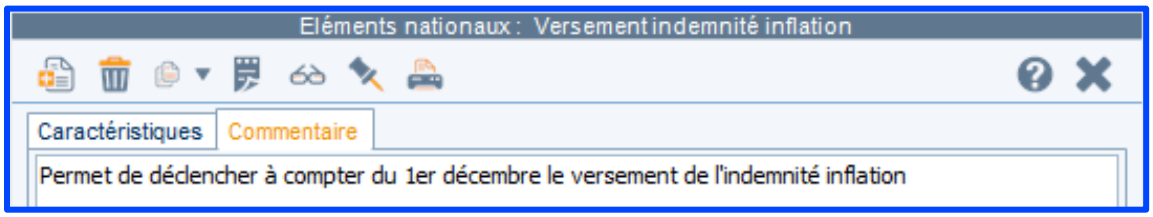
Eléments nationaux : Versement indemnité inflation
Caractéristiques
Commentaire
Permet de déclencher à compter du 1er décembre le versement de l'indemnité inflation

Elément national 0490 Indemnité inflation

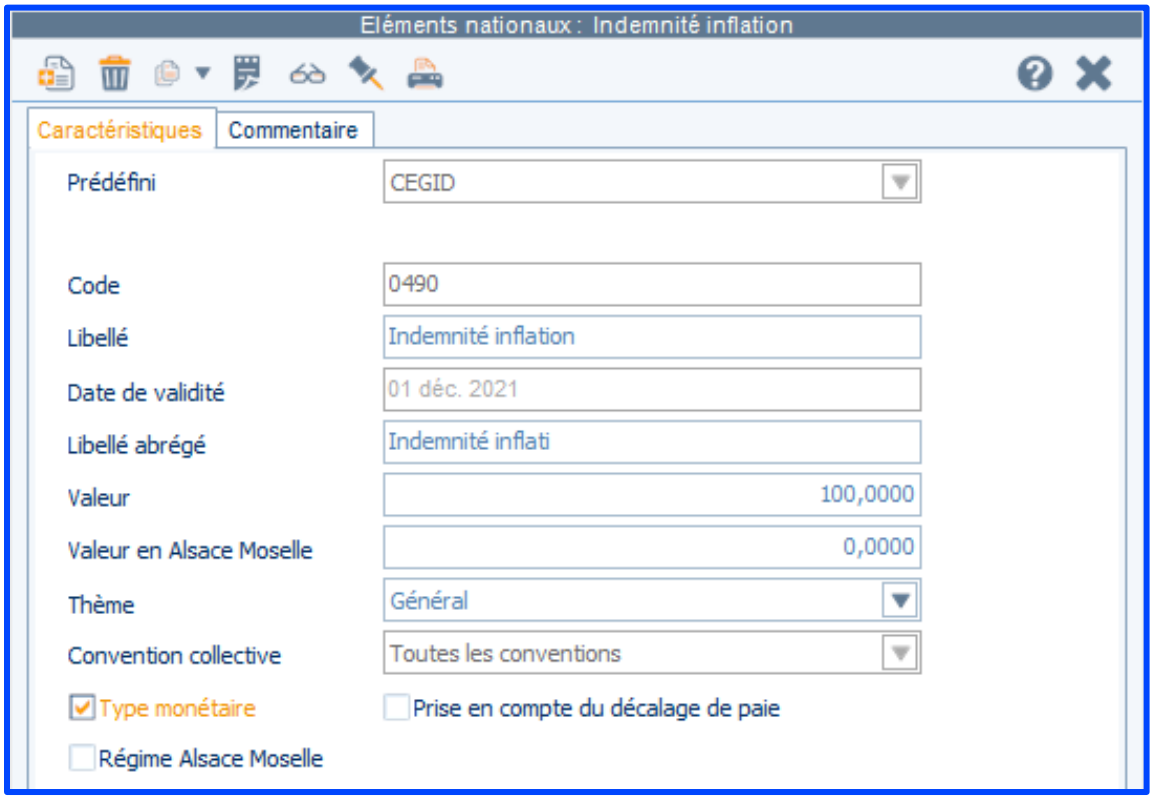

0492 Plafond indemnité inflation mini

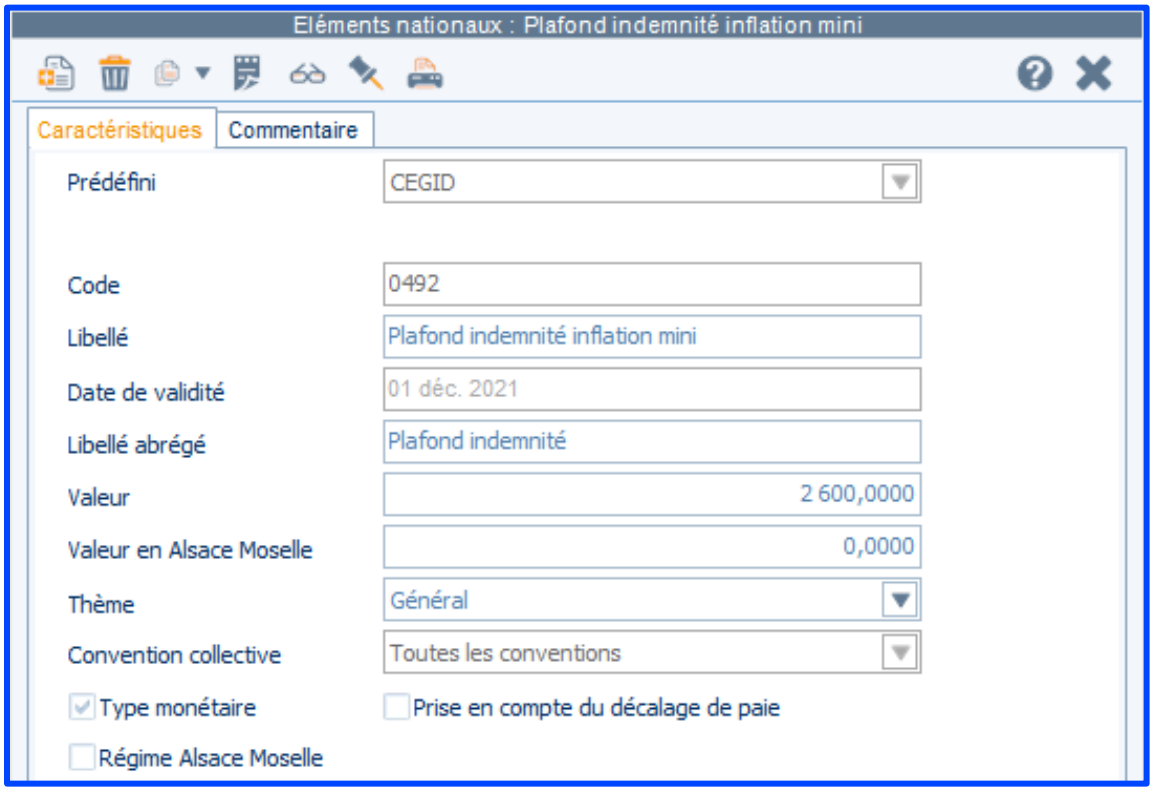

Elément national 0494 Indemnité inflation O/N

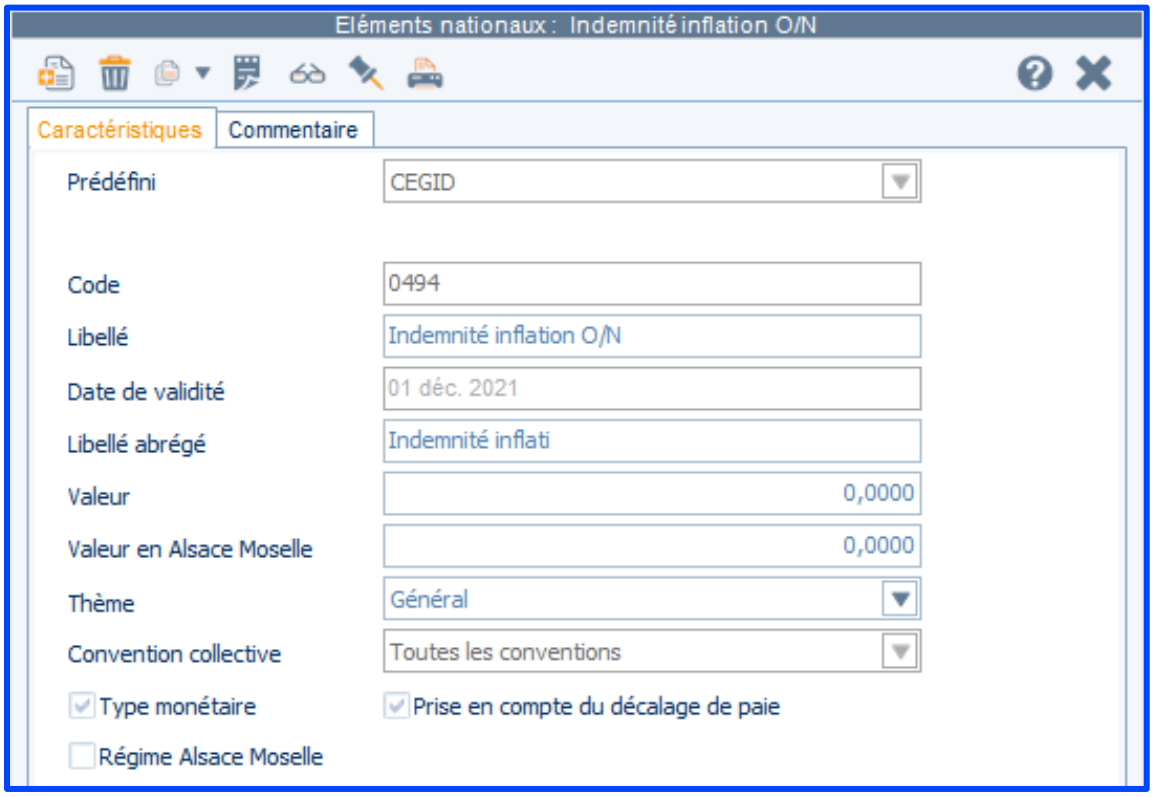

4.2. Rémunération

80H8 Nb de jours

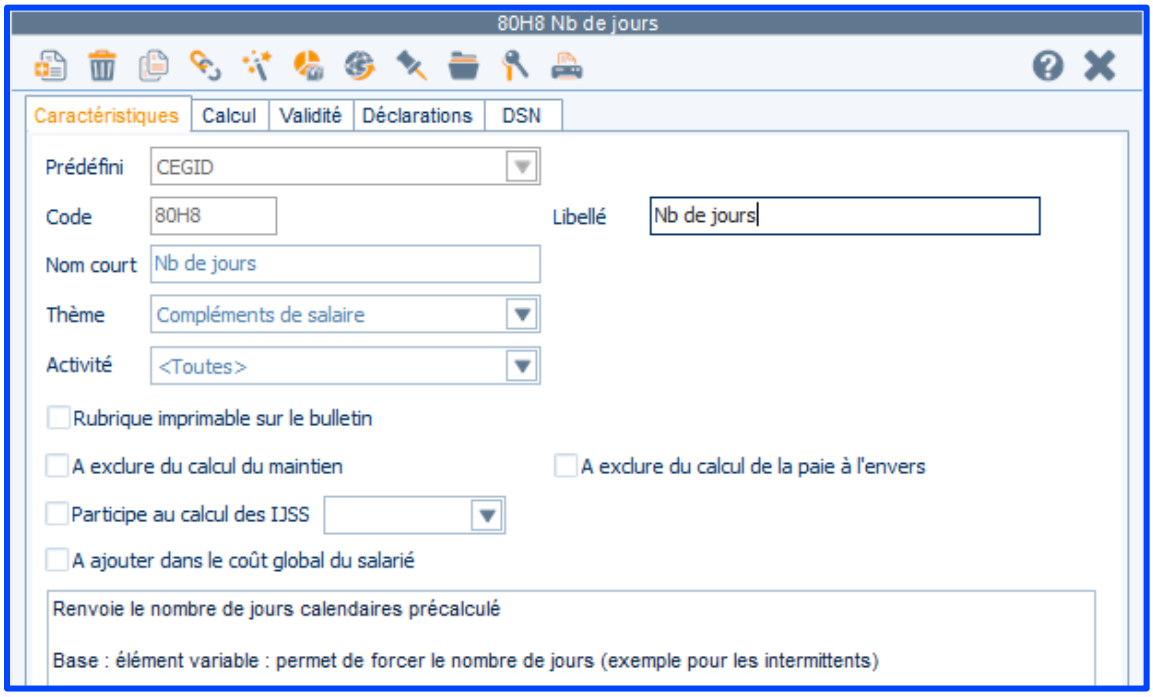
80H8 Nb de jours
Caractéristiques
Calcul
Validité
Déclarations
DSN
Prédéfini
CEGID
Code
80H8
Libellé
Nb de jours
Nom court
Nb de jours
Thème
Compléments de salaire
Activité
<Toutes>
Rubrique imprimable sur le bulletin
A exclure du calcul du maintien
A exclure du calcul de la paie à l'envers
Participe au calcul des IJSS
A ajouter dans le coût global du salarié
Renvoie le nombre de jours calendaires précalculé
Base : élément variable : permet de forcer le nombre de jours (exemple pour les intermittents)

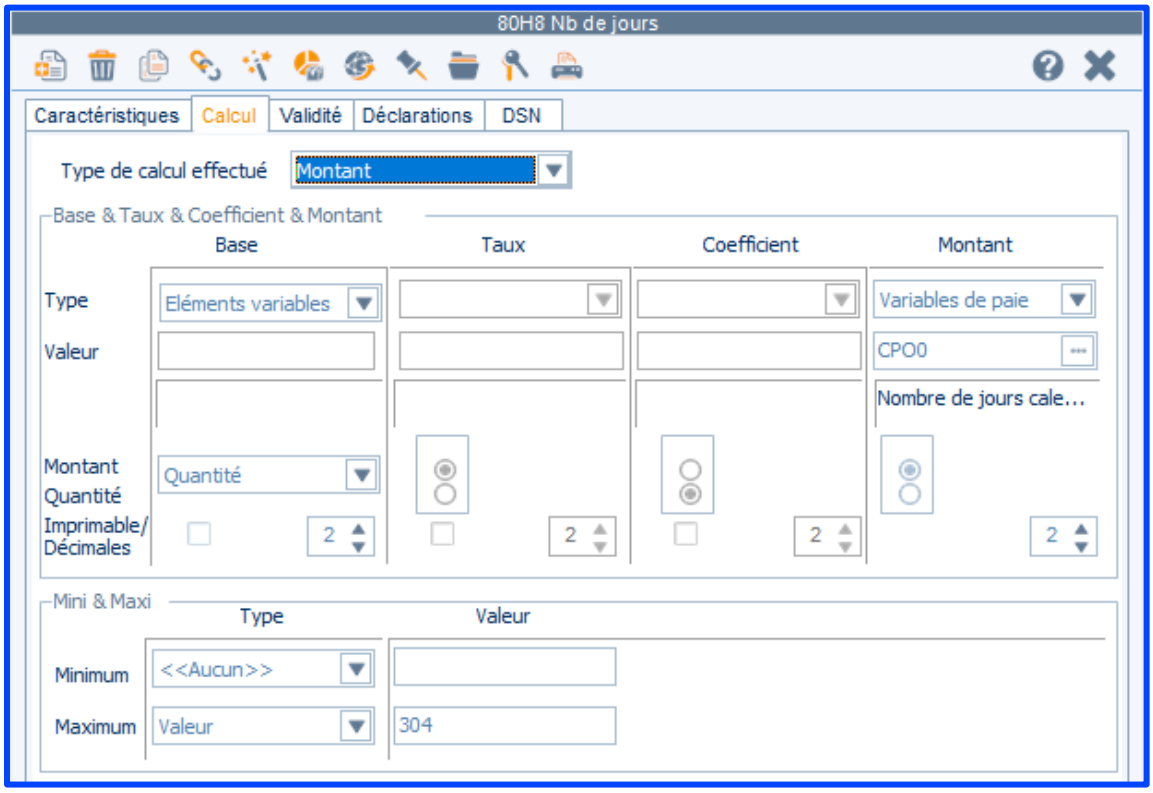
80H8 Nb de jours
Caractéristiques
Calcul
Validité
Déclarations
DSN
Type de calcul effectué
Montant
Base & Taux & Coefficient & Montant
Base
Taux
Coefficient
Montant
Type
Eléments variables
Variables de paie
Valeur
CPO0
Nombre de jours cale...
Montant
Quantité
Quantité
Imprimable/
Décimales
2
Mini & Maxi
Type
Valeur
Minimum
<<Aucun>>
Maximum
Valeur
304

80I0 Plafond Indemnité inflation

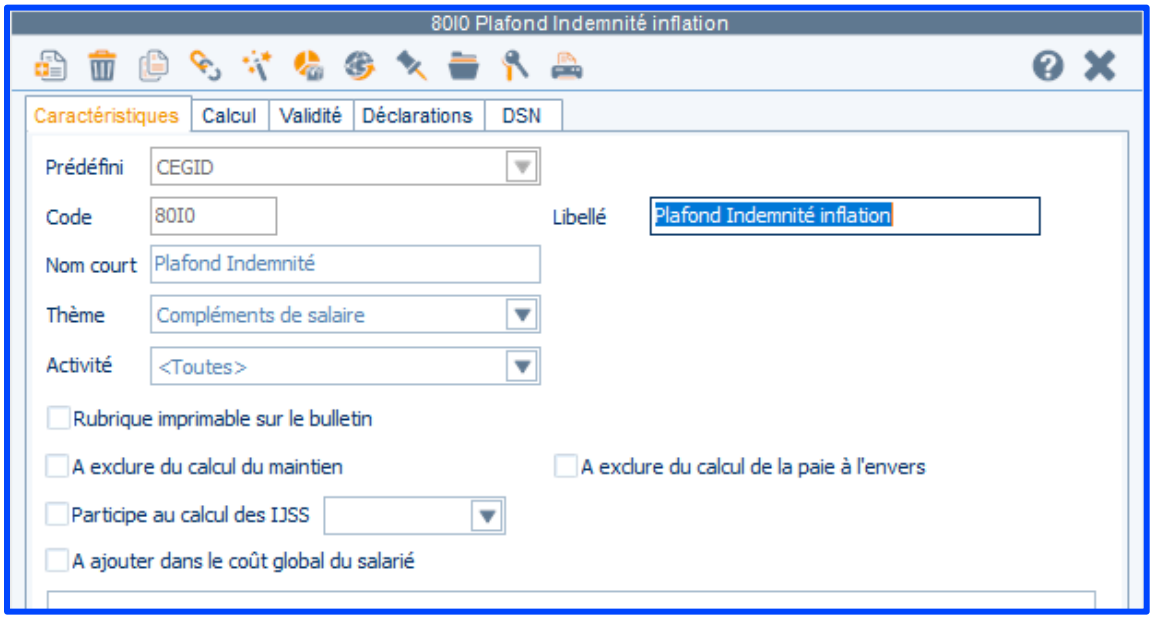

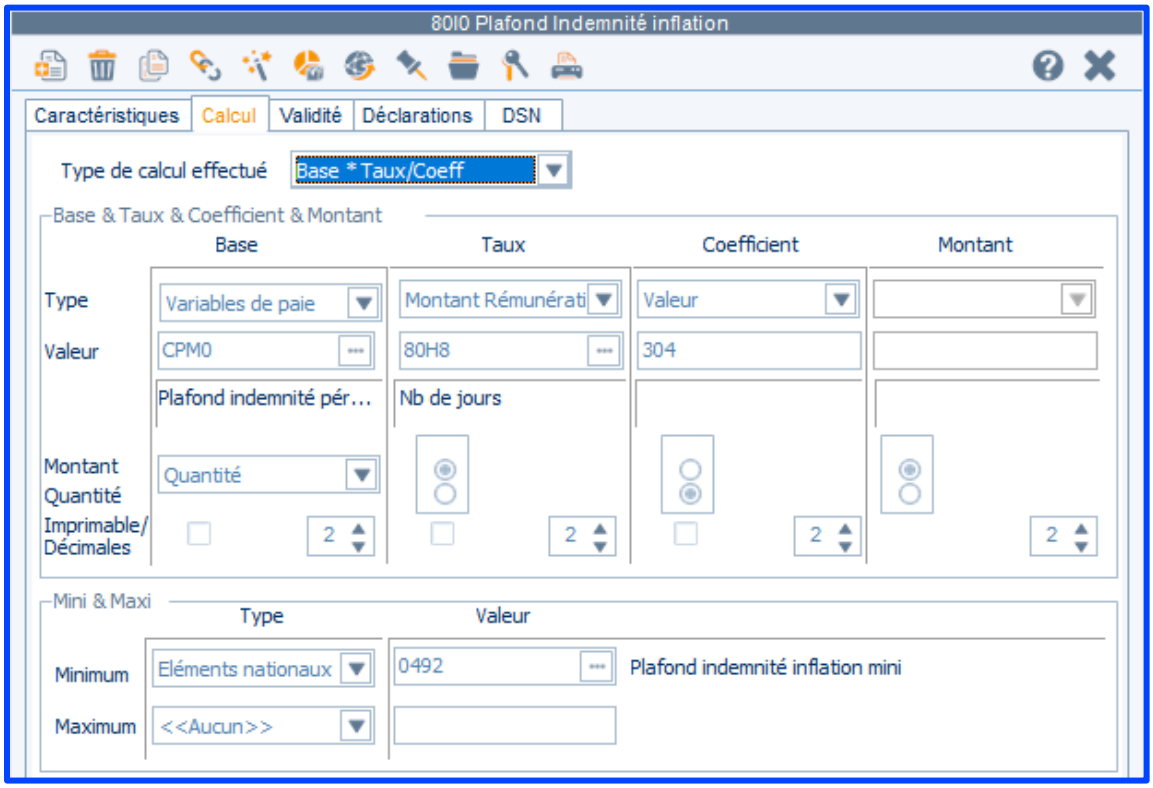

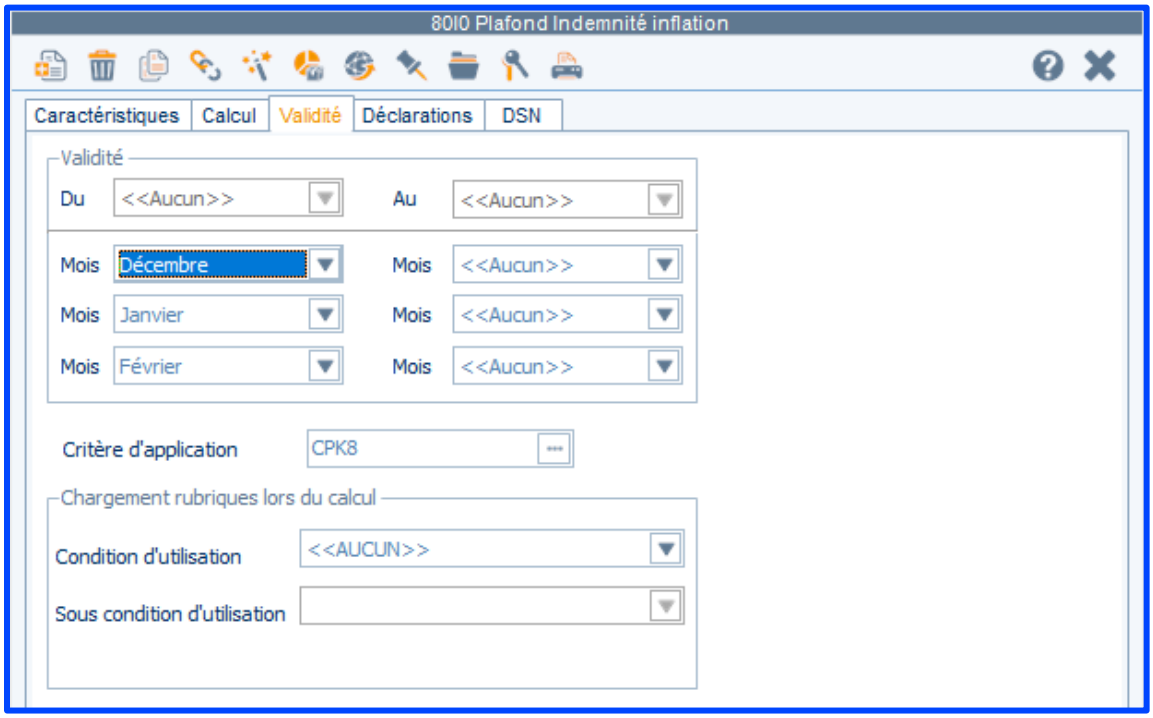

80I2 Rémunération brute période

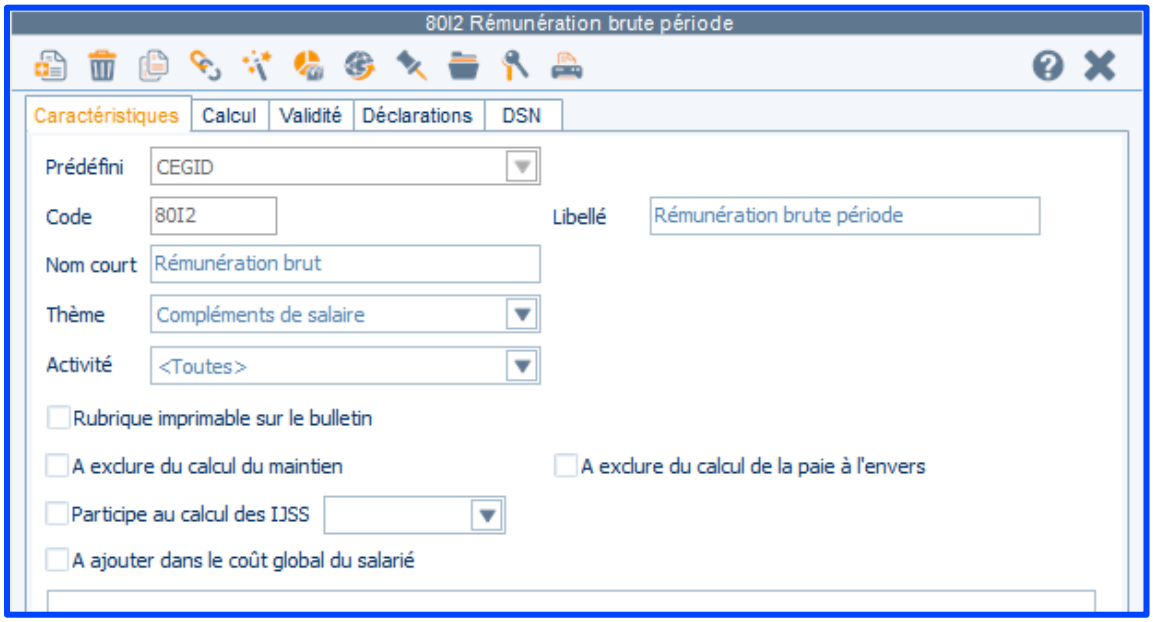

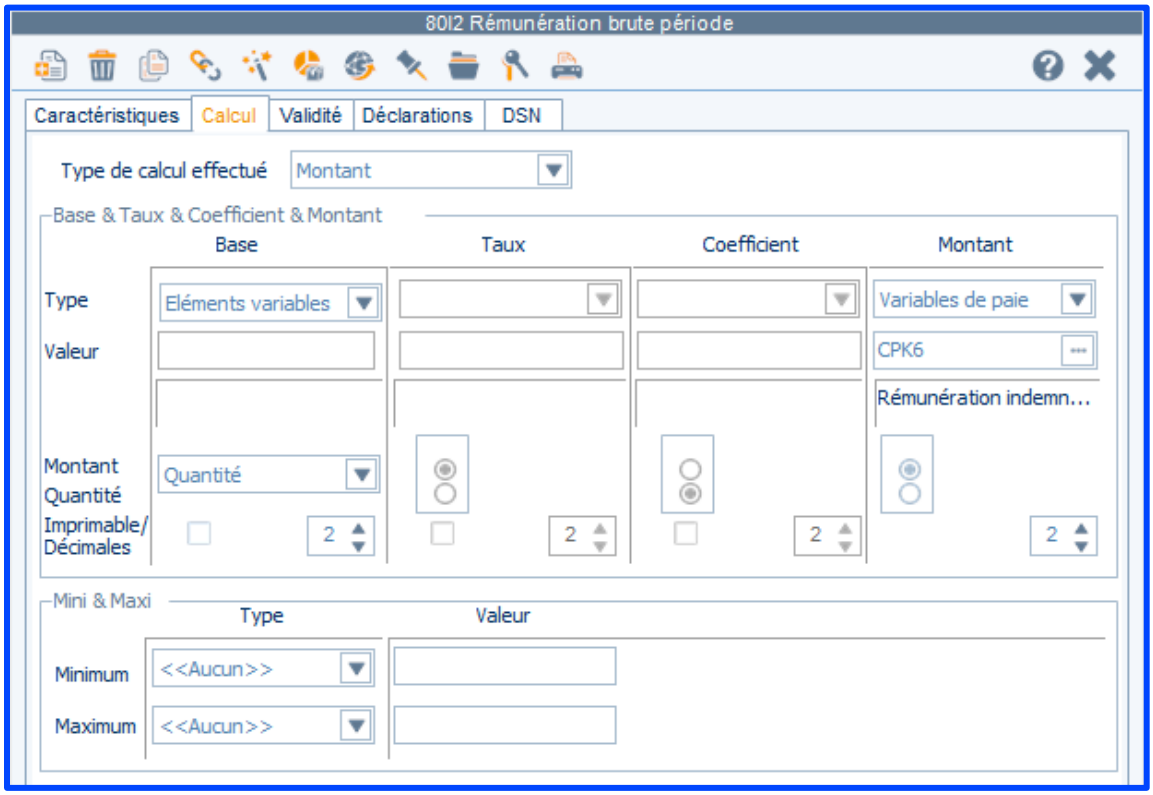
80I2 Rémunération brute période
Caractéristiques
Calcul
Validité
Déclarations
DSN
Type de calcul effectué
Montant
Base & Taux & Coefficient & Montant
Base
Taux
Coefficient
Montant
Type
Eléments variables
Variables de paie
Valeur
CPK6
Rémunération indemn...
Montant
Quantité
Quantité
Imprimable/
Décimales
2
Mini & Maxi
Type
Valeur
Minimum
<<Aucun>>
Maximum
<<Aucun>>

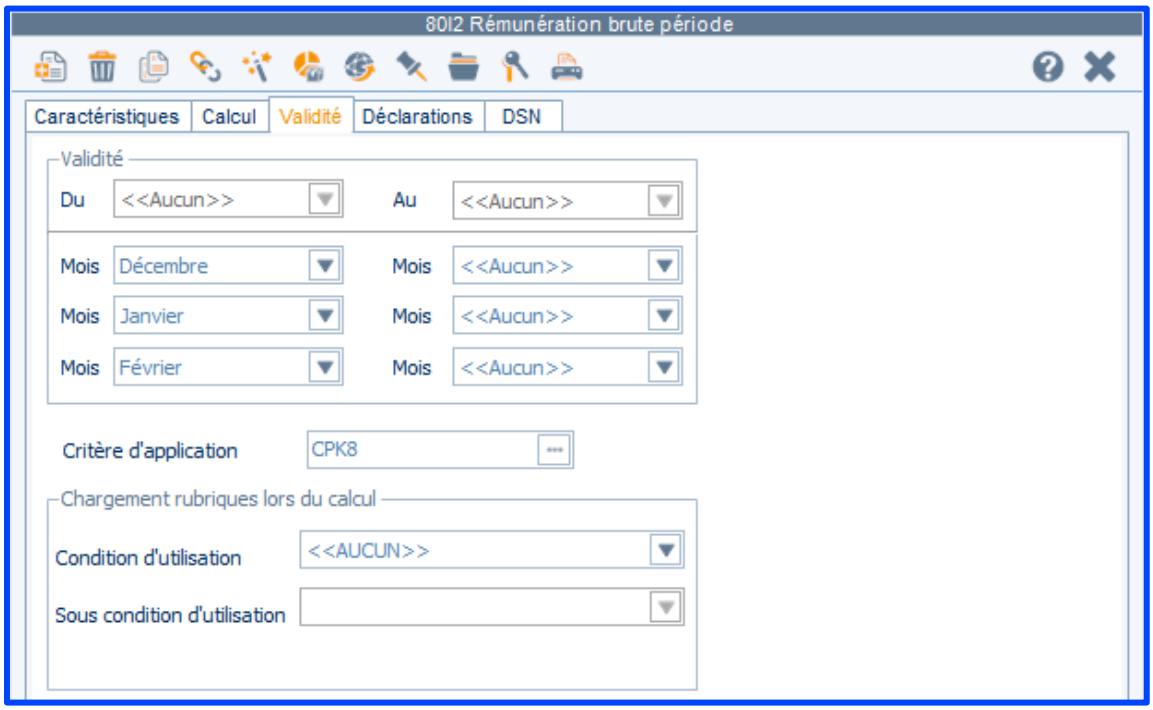
80I2 Rémunération brute période
Caractéristiques
Calcul
Validité
Déclarations
DSN
Validité
Du
<<Aucun>>
Au
<<Aucun>>
Mois
Décembre
Janvier
Février
<<Aucun>>
Critère d'application
CPK8
Chargement rubriques lors du calcul
Condition d'utilisation
<<AUCUN>>
Sous condition d'utilisation

80I4 Indemnité inflation

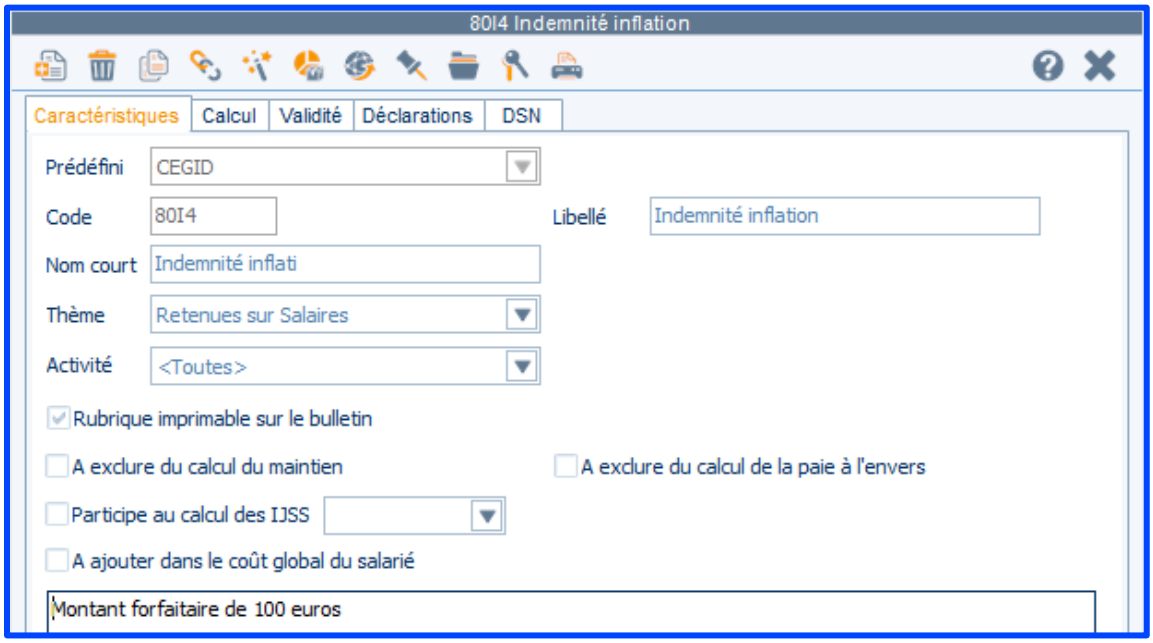

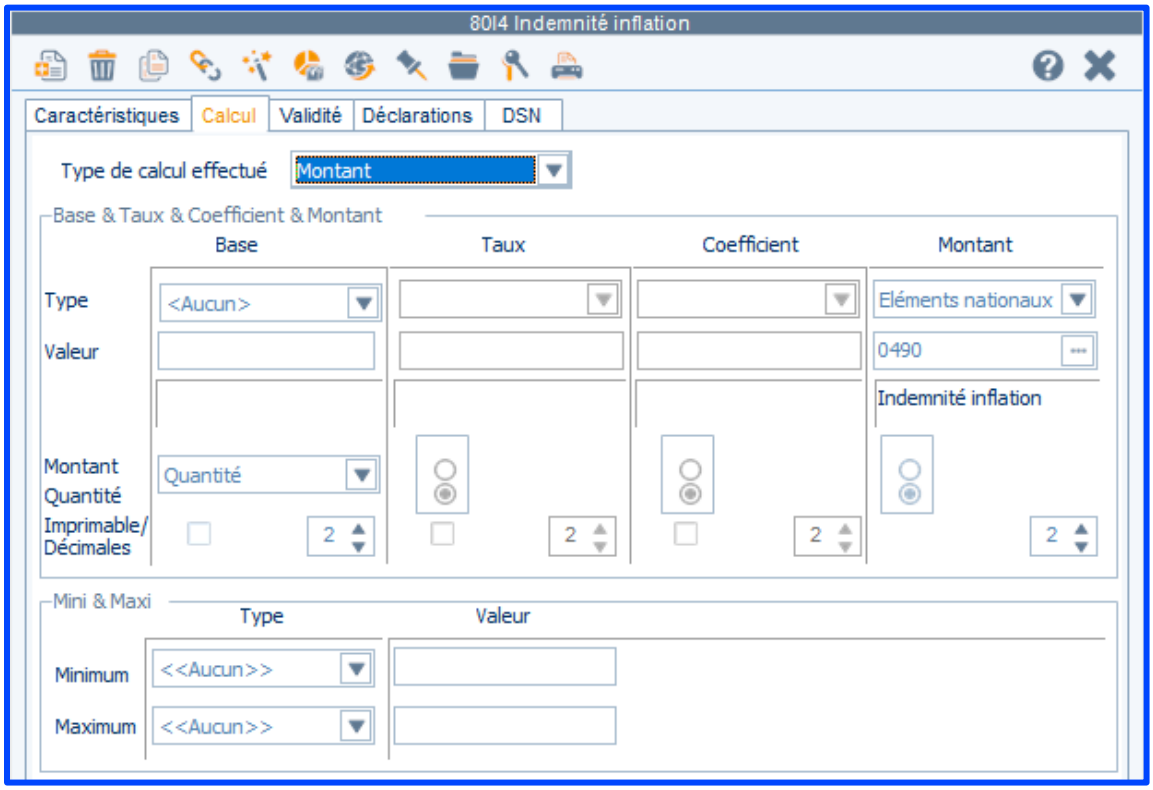

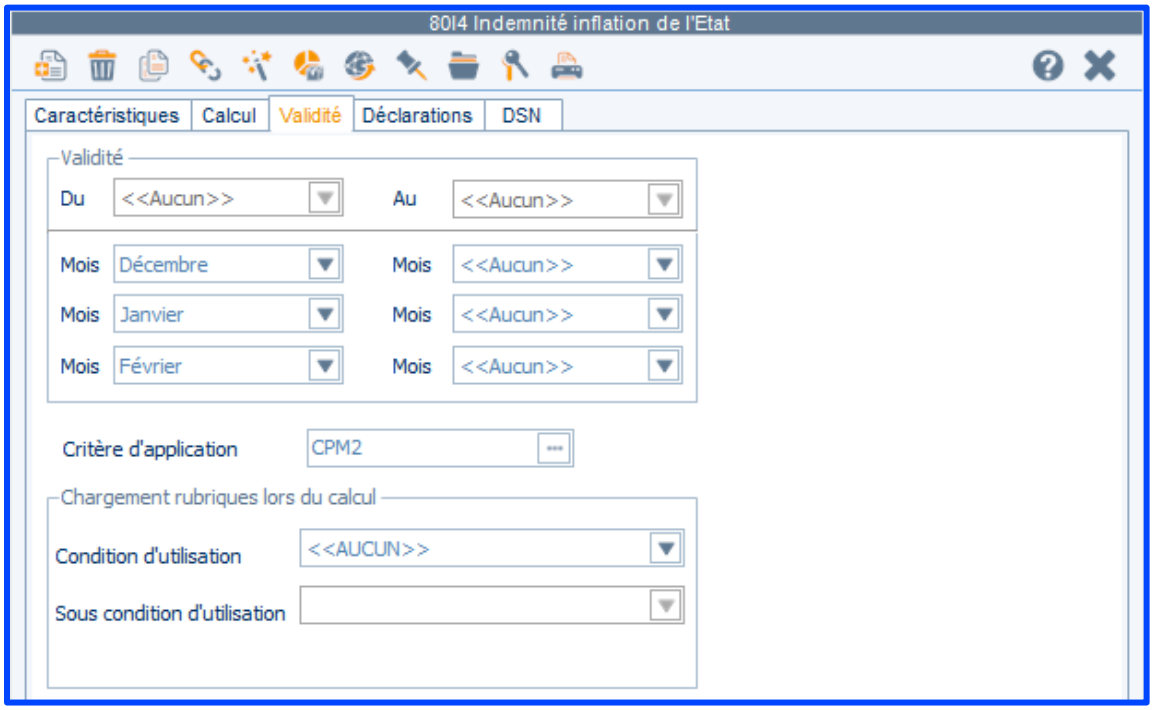

Ces 4 rémunérations sont ajoutées aux profils suivants :

cegid

Liste des profils associés

Type	Code	Libellé	Thème du Profil	Prédéfini
Profil type	001	Non cadre mensuel		CEGID
Profil type	003	Cadre		CEGID
Profil type	004	Article 36		CEGID
Profil type	005	Cadre ETAM		CEGID
Profil type	006	Dirigeant		CEGID
Profil type	009	VRP Exclusif Cadre		CEGID
Profil type	010	VRP Exclusif Non cadre		CEGID
Profil type	011	VRP Multicartes		CEGID
Profil type	023	Contrat Emploi Solidarité		CEGID
Profil type	027	Pourboires directs		CEGID
Profil type	032	Vendeur à domicile		CEGID
Profil type	064	Formateur occasionnel		CEGID
Profil type	232	Clerc Notaire		CEGID
Profil type	242	Educateur sportif		CEGID
Profil type	354	Apprenti -11 NC taux AT		CEGID
Profil type	356	Apprenti +11/-20 NC taux AT		CEGID
Profil type	358	Apprenti +20 NC taux AT		CEGID
Profil type	370	Vendeur à domicile indépendant		CEGID
Profil type	680	MSA Non Cadre		CEGID
Profil type	682	MSA Cadre		CEGID
Profil type	684	MSA Dirigeant (contrat travail)		CEGID
Profil type	686	MSA Apprenti -11 NC Taux AT		CEGID
Profil type	688	MSA Apprenti +11/-20 NC Taux AT		CEGID
Profil type	690	MSA Apprenti +20 NC Taux AT		CEGID
Profil type	AG0	Apprenti -11 Cadre taux AT		CEGID
Profil type	AG2	Apprenti +11/-20 Cadre taux AT		CEGID
Profil type	AG4	Apprenti +20 Cadre taux AT		CEGID
Profil type	AG6	MSA Apprenti Cadre -11 Taux AT		CEGID
Profil type	AG8	MSA Apprenti Cadre +11/-20 Taux A		CEGID
Profil type	AH0	MSA Apprenti Cadre +20 Taux AT		CEGID
Participation/intéressement	IN6	Indemnité inflation de l'Etat		CEGID
Participation/intéressement	IN8	MSA Indemnité inflation de l'Etat		CEGID
Profil type	KL6	MSA Accompagnement ds l emploi CAE		CEGID
Profil type	332	Mandataire (partie mandat social)		CEGID

Nombre de profil : 34

4.3. Cotisations

58I2 Indemnité inflation

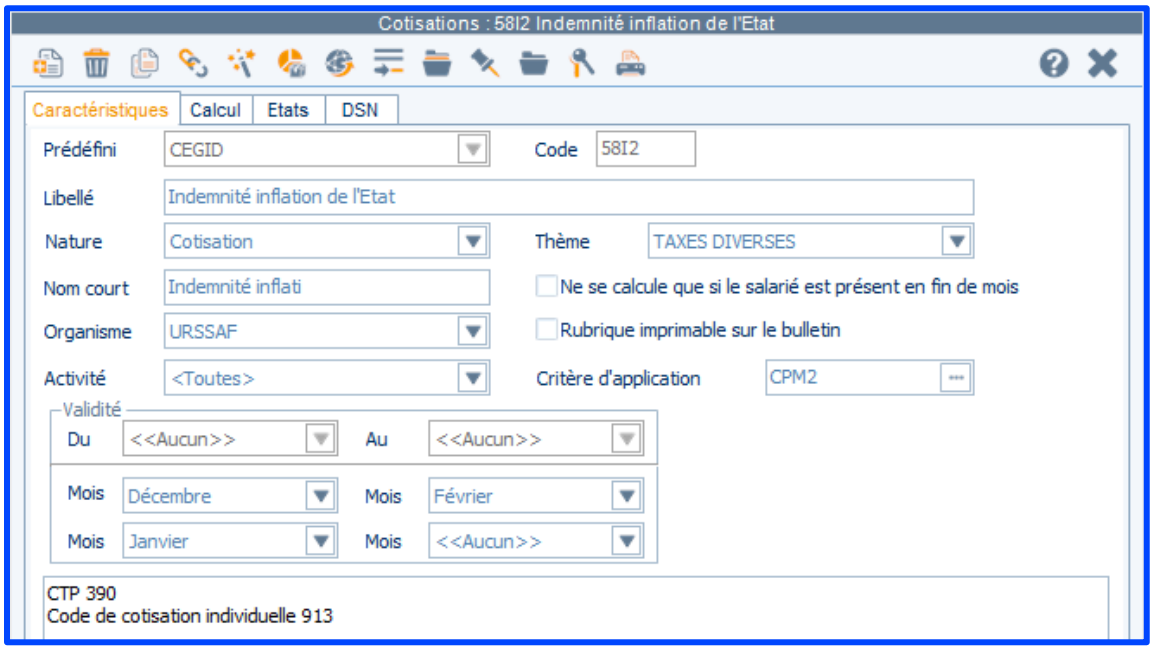

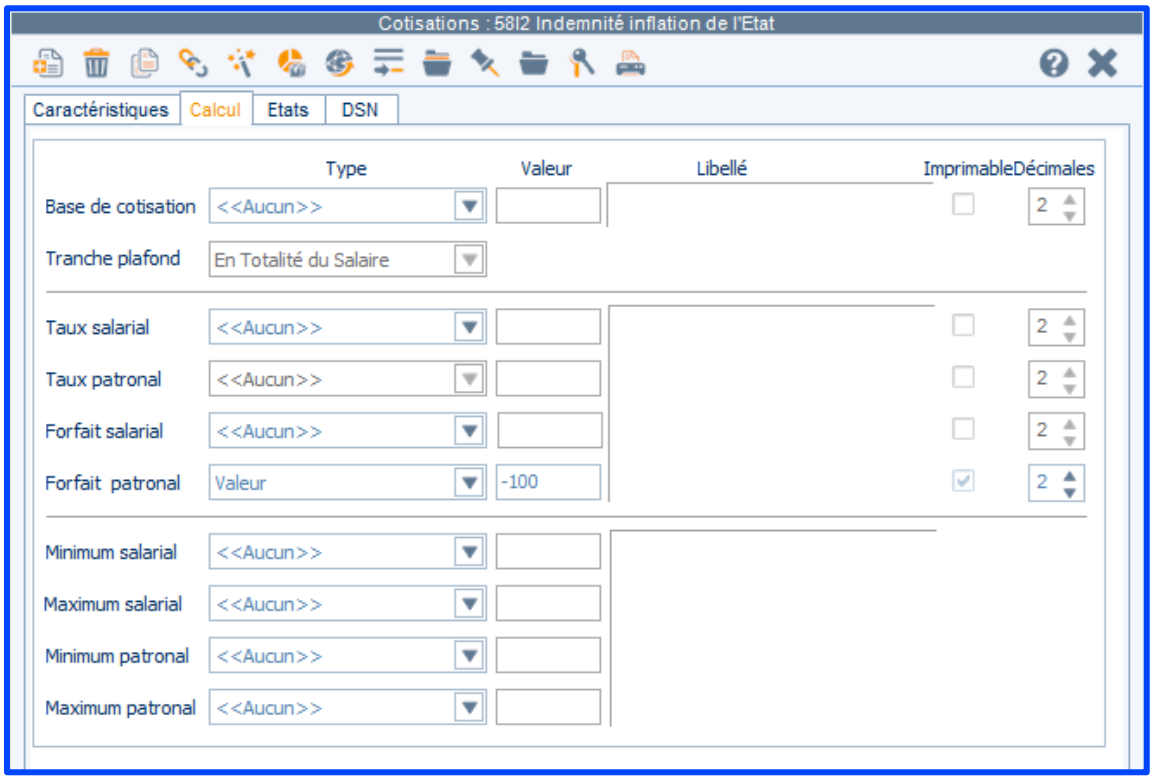

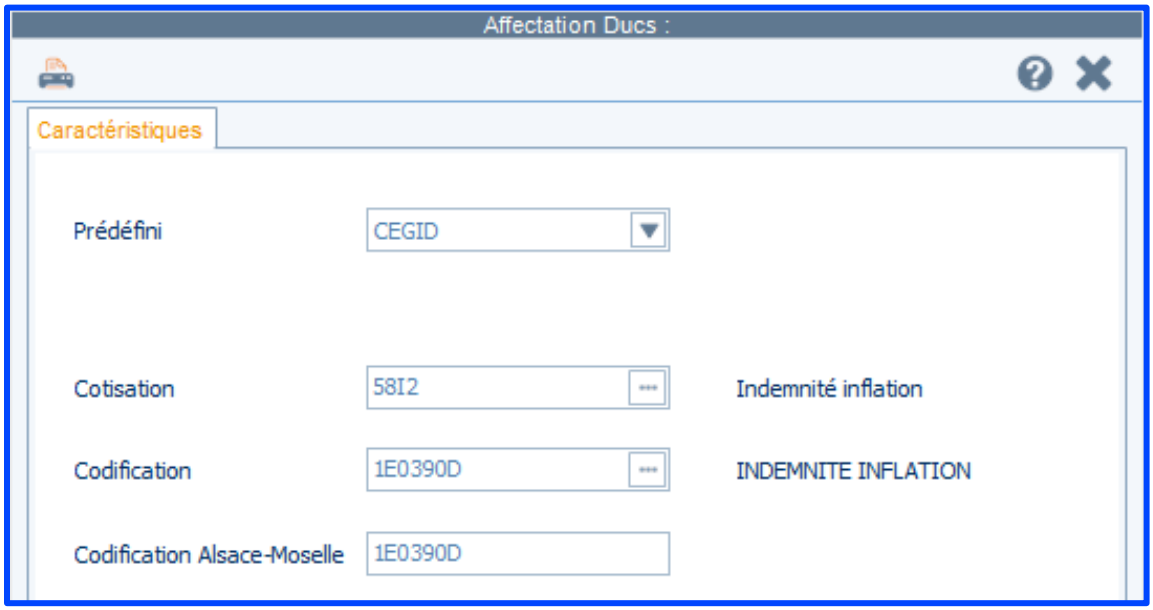

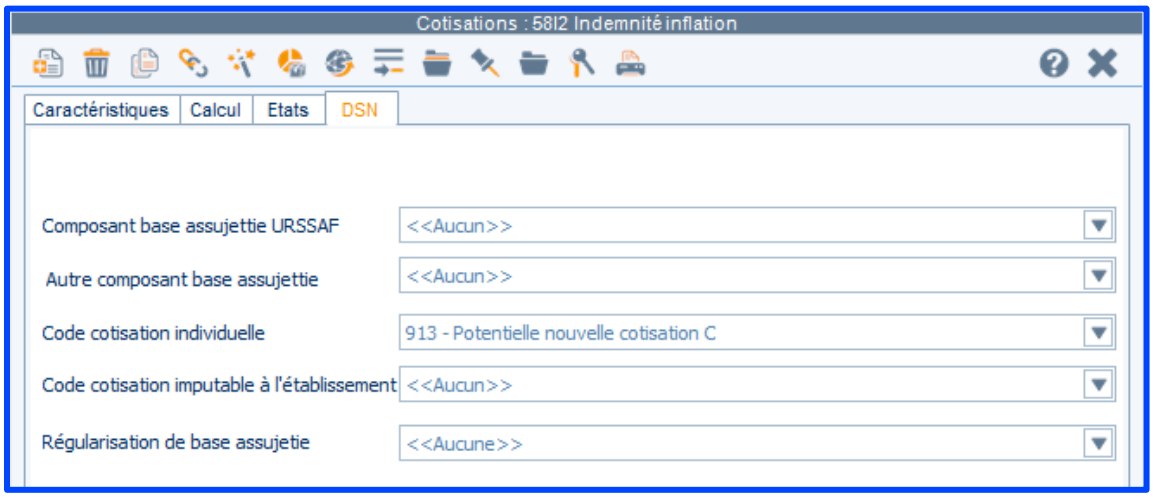

Cette cotisation est ajoutée aux profils suivants :

Liste des profils associés

Type	Code	Libellé	Thème du Profil	Prédéfini
Participation/intéressement	IN6	Indemnité inflation de l'Etat		CEGID
Profil type	AG0	Apprenti -11 Cadre taux AT		CEGID
Profil type	AG2	Apprenti +11/-20 Cadre taux AT		CEGID
Profil type	AG4	Apprenti +20 Cadre taux AT		CEGID
Profil type	001	Non cadre mensuel		CEGID
Profil type	003	Cadre		CEGID
Profil type	004	Article 36		CEGID
Profil type	005	Cadre ETAM		CEGID
Profil type	006	Dirigeant		CEGID
Profil type	009	VRP Exclusif Cadre		CEGID
Profil type	010	VRP Exclusif Non cadre		CEGID
Profil type	011	VRP Multicartes		CEGID
Profil type	023	Contrat Emploi Solidarité		CEGID
Profil type	027	Pourboires directs		CEGID
Profil type	032	Vendeur à domicile		CEGID
Profil type	064	Formateur occasionnel		CEGID
Profil type	232	Clerc Notaire		CEGID
Profil type	242	Educateur sportif		CEGID
Profil type	332	Mandataire (partie mandat social)		CEGID
Profil type	354	Apprenti -11 NC taux AT		CEGID
Profil type	356	Apprenti +11/-20 NC taux AT		CEGID
Profil type	358	Apprenti +20 NC taux AT		CEGID
Profil type	370	Vendeur à domicile indépendant		CEGID

Nombre de profil : 23

58I0 Indemnité inflation MSA

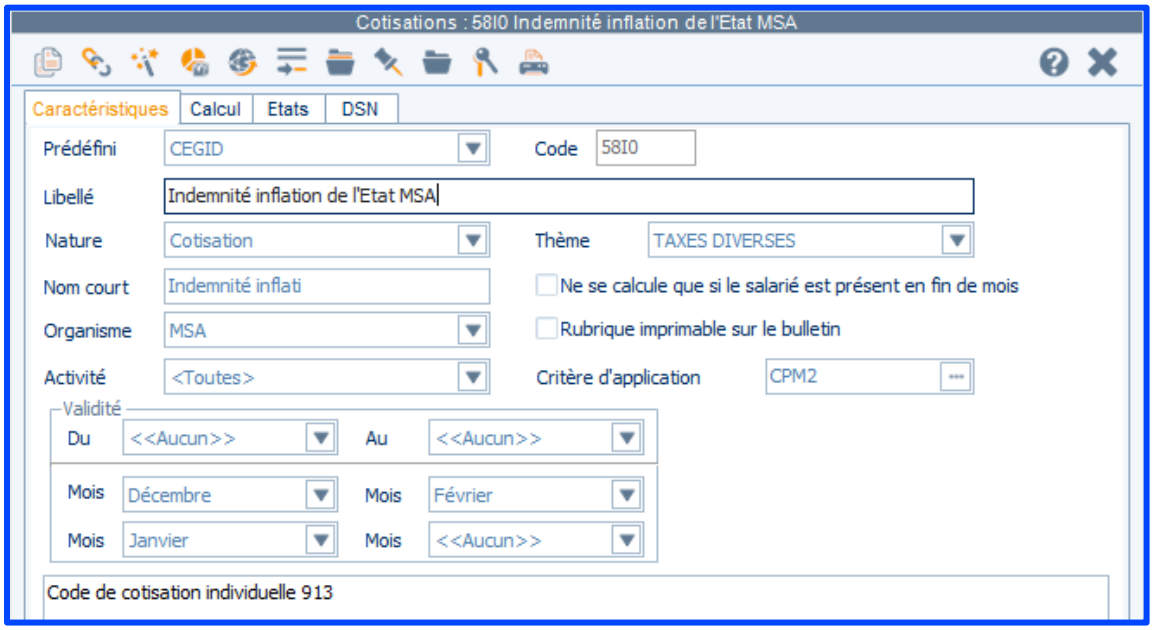

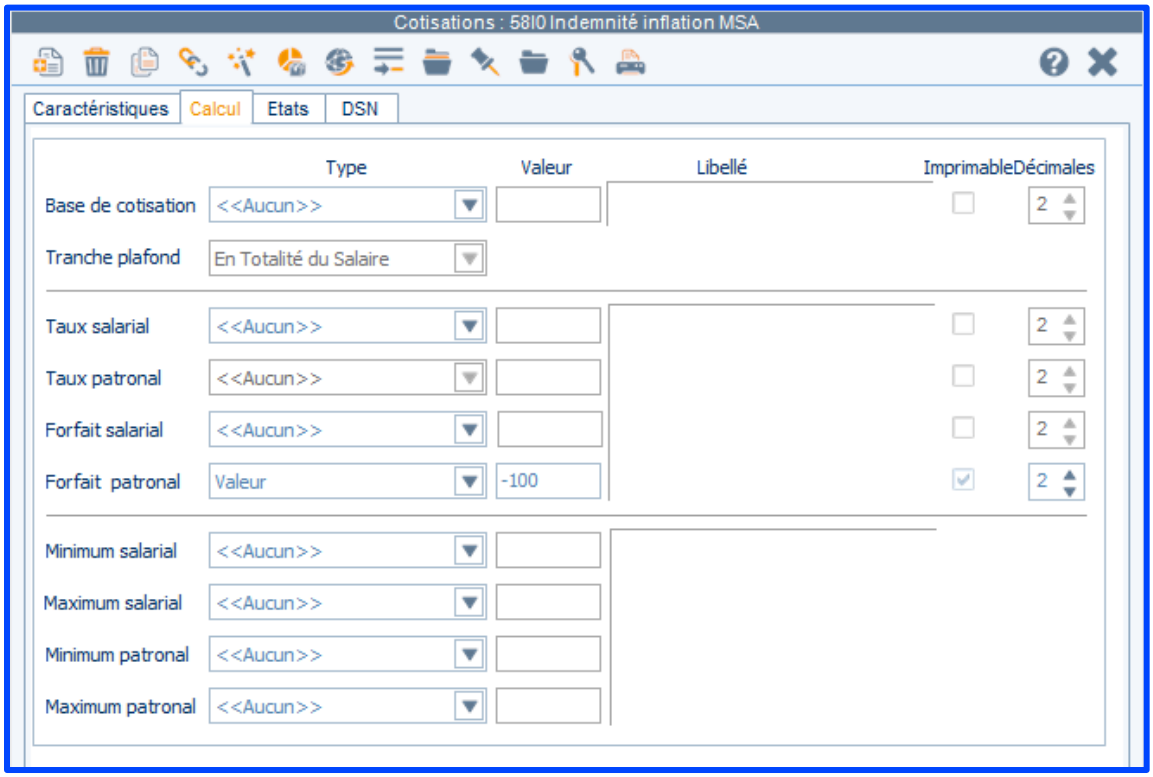

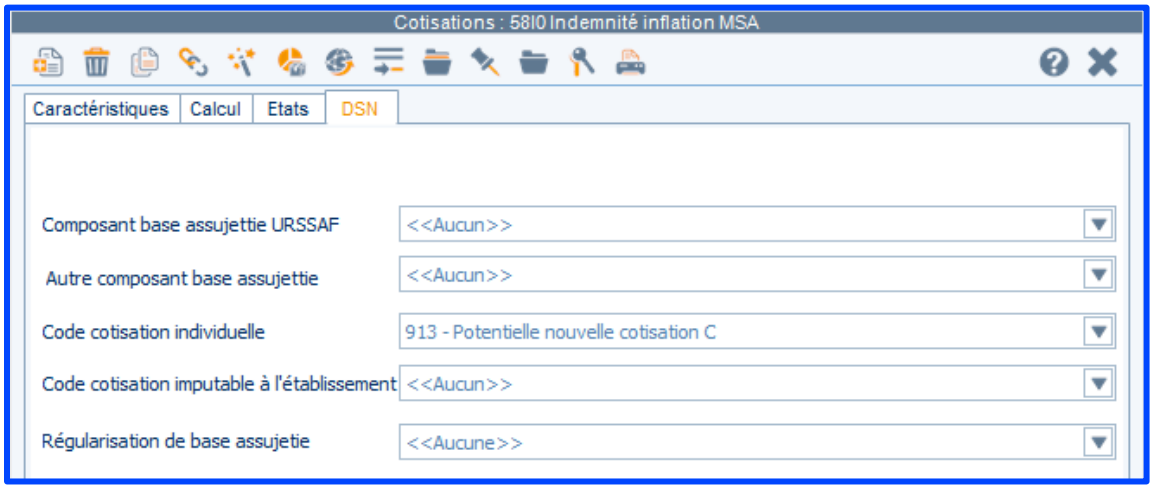

Cette cotisation est ajoutée aux profils suivants :

Liste des profils associés

Type	Code	Libellé	Thème du Profil	Prédéfini
Profil type	680	MSA Non Cadre		CEGID
Profil type	682	MSA Cadre		CEGID
Profil type	684	MSA Dirigeant (contrat travail)		CEGID
Profil type	686	MSA Apprenti -11 NC Taux AT		CEGID
Profil type	688	MSA Apprenti +11/-20 NC Taux AT		CEGID
Profil type	690	MSA Apprenti +20 NC Taux AT		CEGID
Profil type	AG6	MSA Apprenti Cadre -11 Taux AT		CEGID
Profil type	AG8	MSA Apprenti Cadre +11/-20 Taux A		CEGID
Profil type	AH0	MSA Apprenti Cadre +20 Taux AT		CEGID
Participation/intéressement	IN8	MSA Indemnité inflation de l'Etat		CEGID
Profil type	KL6	MSA Accompagnement ds l emploi CAE		CEGID

Nombre de profil : 11

4.4. Profils

Pour pouvoir verser l'indemnité inflation de l'Etat, soit pour les salariés sortis ou dont le versement n'est pas automatique (intermittents), soit pour les salariés pour qui vous avez réalisé les paies, nous apportons 2 profils de type Participation/Intéressement. Vous pourrez créer des bulletins complémentaires pour ces salariés.

IN6 Indemnité inflation de l'Etat

Code : IN6 **Libellé :** Indemnité inflation de l'Etat **Prédéfini Cegid :** CEGID

Type du Profil : Participation/intéressement ... **Thème du Profil :**

Liste des Rubriques Associées

Nature	Code	Libellé	Imprimable	Prédéfini
Rémunération	80H8	Nb de jours		CEGID
Rémunération	80I0	Plafond Indemnité inflation		CEGID
Rémunération	80I2	Rémunération brute période		CEGID
Rémunération	80I4	Indemnité inflation de l'E tat	✓	CEGID
	58I2	Indemnité inflation de l'E tat		CEGID

Nombre de rubrique : 5 Profil : IN6 Indemnité inflation de l'Etat

IN8 MSA Indemnité inflation de l'Etat

Code : IN8 **Libellé :** MSA Indemnité inflation de l'Etat **Prédéfini Cegid :** CEGID

Type du Profil : Participation/intéressement ... **Thème du Profil :**

Liste des Rubriques Associées

Nature	Code	Libellé	Imprimable	Prédéfini
Rémunération	80H8	Nb de jours		CEGID
Rémunération	80I0	Plafond Indemnité inflation		CEGID
Rémunération	80I2	Rémunération brute période		CEGID
Rémunération	80I4	Indemnité inflation de l'E tat	✓	CEGID
	58I0	Indemnité inflation de l'E tat MSA		CEGID

Nombre de rubrique : 5 Profil : IN8 MSA Indemnité inflation de l'Etat

4.5. Etat de contrôle

Nous vous fournissons un état pour connaître les salariés éligibles au versement de l'indemnité inflation de l'Etat.

Il est disponible dans le menu Paie / Editions / Etat libre :

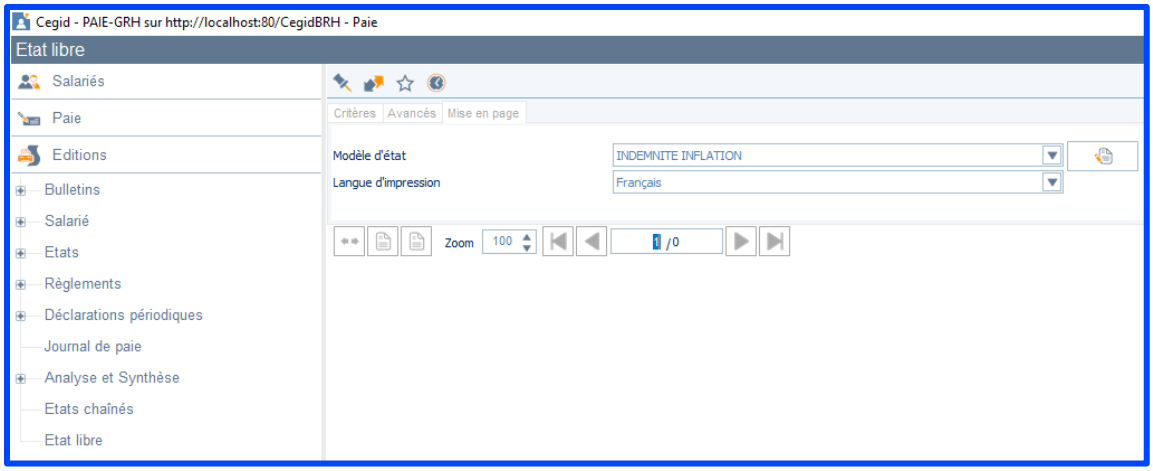

Version monochrome

Indemnité inflation de l'Etat

Etablissement : 001 CBRH PAIE

Salarié Nom Prénom	Date Sortie	Heures Contrat	Jours	Salaire 01 à 10/2021	Plafond de Rémunération	Indemnité
0000000001 test calcul bulletin test *Non éligible car moins de 16 ans		151,67	304	150 000,00	26 000,00	0,00
0000000003 CADRE LEGAL Jeanne		151,67	304	34 480,79	26 000,00	0,00
0000000005 CADRE LEGAL MSA Edouard		100,00	304	15 000,00	26 000,00	100,00
0000000006 NON CADRE > LEGAL Marie		151,67	304	16 712,20	26 000,00	100,00
0000000007 CADRE > LEGAL Louise		151,67	304	15 272,90	26 000,00	100,00
0000000009 CADRE > LEGAL MSA Maurice		151,67	304	15 000,00	26 000,00	100,00
0000000010 COND SUPP NC Laurent		151,67	304	15 000,00	26 000,00	100,00
0000000011 COND SUPP CADRE Jérôme		151,67	304	15 000,00	26 000,00	100,00
0000000012 COND SUPP NC MSA Gaston		151,67	304	15 000,00	26 000,00	100,00
0000000013 COND SUPP CADRE MSA Brigitte		151,67	304	15 000,00	26 000,00	100,00
0000000014 NON CADRE LEGAL TP Lucie		121,33	304	14 064,50	26 000,00	100,00
0000000015 CADRE LEGAL TP Jean		100,00	304	14 000,00	26 000,00	100,00
0000000016 ARTICLE 36 Manu		151,67	304	15 000,00	26 000,00	100,00
0000000017 NON CADRE T2 1/4 4/8 Luc		151,67	304	15 000,00	26 000,00	100,00

Version couleur

Indemnité inflation de l'Etat

Etablissement : 001 CBRH PAIE

Salarié	Nom Prénom	Date Sortie	Heures Contrat	Jours	Salaire 01 à 10/2021	Plafond de Rémunération	Indemnité
0000000001	test calcul bulletin test *Non éligible car moins de 16 ans		151,67	304	150 000,00	26 000,00	0,00
0000000003	CADRE LEGAL Jeanne		151,67	304	34 480,79	26 000,00	0,00
0000000005	CADRE LEGAL MSA Edouard		100,00	304	15 000,00	26 000,00	100,00
0000000006	NON CADRE > LEGAL Marie		151,67	304	16 712,20	26 000,00	100,00
0000000007	CADRE > LEGAL Louise		151,67	304	15 272,90	26 000,00	100,00
0000000009	CADRE > LEGAL MSA Maurice		151,67	304	15 000,00	26 000,00	100,00
0000000010	COND SUPP NC Laurent		151,67	304	15 000,00	26 000,00	100,00
0000000011	COND SUPP CADRE Jérôme		151,67	304	15 000,00	26 000,00	100,00
0000000012	COND SUPP NC MSA Gaston		151,67	304	15 000,00	26 000,00	100,00
0000000013	COND SUPP CADRE MSA Brigitte		151,67	304	15 000,00	26 000,00	100,00
0000000014	NON CADRE LEGAL TP Lucie		121,33	304	14 064,50	26 000,00	100,00
0000000015	CADRE LEGAL TP Jean		100,00	304	14 000,00	26 000,00	100,00
0000000016	ARTICLE 36 Manu		151,67	304	15 000,00	26 000,00	100,00
0000000017	NON CADRE T2 1/4 4/8 Luc		151,67	304	15 000,00	26 000,00	100,00

4.6. Exemples

Soit un salarié présent du 01/01/2021 au 31/10/2021 et ayant une rémunération inférieur au plafond de 26000 euros, vous aurez en saisie de bulletin de paie :

En saisie de bulletin, vous aurez :

80H8	Nb de jours				304,00
80I0	Plafond Indemnité inflation	*26 000,00*	*304,00*	*304,00*	26 000,00
80I2	Rémunération brute période				16 712,20

La rémunération **80H8 Nb de jours** permet de faire ressortir le nombre de jours calendaires correspondant aux contrats. Dans notre cas, 304 jours correspondant à la période du contrat.

Ce nombre de jours peut être modifié en indiquant le nombre de jours calendaires souhaités en base de la rémunération 80H8.

La rémunération **80I0 Plafond Indemnité inflation** permet d'indiquer le plafond de rémunération applicable au salarié. Ici, 26000 euros *304/304 soit 26000 euros.

Le montant de cette rémunération ne peut être inférieur à 2600 euros (montant de l'élément national 0492)

La rémunération **80I2 Rémunération brute période** permet de récupérer la rémunération brute soumise à cotisations sociales sur la période du 1er janvier au 31 octobre 2021. Dans le cas de l'exemple : 16712,20

Ce montant peut être modifié par la saisie en base : par exemple, pour ajouter les éventuels autres revenus du salarié

La comparaison entre le montant de la rémunération 80I0 et celui de la rémunération 80I2 permet de déclencher le versement ou non de l'indemnité inflation :

Salaires | Bases de cotisation | Cotisations | Retenues | Primes Non Imposables | Commentaires | Diagnostic | Perf. bulletin

Code	Libellé	Base	Taux	Coefficient	Montant
80I4	Indemnité inflation de l'Etat				100,00
99Z0	DSN - Salaire rétabli précalculé				1 521,22

Pour pouvoir déclarer cette indemnité inflation de l'Etat, il est également déclenché la cotisation 58I2 (ou 58I0 pour la MSA).

58I2	Indemnité inflation de l'Etat					-100,00

En DSN, vous aurez ainsi :

Au niveau de l'individu,

Code de cotisation	913 - Indemnité inflation	S21.G00.**81.001** *CotisationIndividuelle.CodeCotisation*
Montant d'assiette	0,00	S21.G00.**81.003** *CotisationIndividuelle.MontantAssiette*
Montant de cotisation	-100,00	S21.G00.**81.004** *CotisationIndividuelle.MontantReductionExoneration*
Code INSEE commune		S21.G00.**81.005** *CotisationIndividuelle.CodeINSEEcommune*
Taux de cotisation		S21.G00.**81.007** *CotisationIndividuelle.TauxCotisation*

Au niveau des cotisations agrégées,

Bordereau de cotisation due du 01/12/2021 au 31/12/2021 Montant : 213,00

Versement Ops : 79512003900016 Urssaf Centre
Mode de paiement : 05 - Prélèvement SEPA
Montant : 113,00
Entité d'affectation : 33918765000017
Echéance : Mensuelle
Période : du 1 décembre 2021 au 31 décembre 2021

Cotisations agrégées

Code cotisation	Qualifiant Assiette	Assiette	Taux	AT	Montant	Insee commune
027 CONTR.DIALOGUE SOC	920 Dépl.	**1521,00**	0,016			
100 CAS GENER	920 Dépl.	**1521,00**	14,210	**1,160**	216,00	
100 CAS GENER	921 Plaf.	**1521,00**	15,450		235,00	
236 FNAL TOTALITE	920 Dépl.	**1521,00**	0,500		8,00	
260 CSG CRDS	920 Dépl.	**1495,00**	9,700		145,00	
390 INDEMNITE INFLATION	920 Dépl.	**100,00**				
668 REDUC GALE ETENDUE	921 Plaf.				**474,00**	
772 CONTRIB ASSU CHOMAGE	920 Dépl.	**1521,00**	4,050		62,00	
900 VERST MOBILITE	920 Dépl.	**1521,00**	**1,250**		19,00	
937 COTIS.AGS CAS GENER.	920 Dépl.	**1521,00**	0,150		2,00	

5. DSN

5.1. Organismes

Création des organismes suivants :

M550 ESPACE MUTUALISTE GIVORDIN

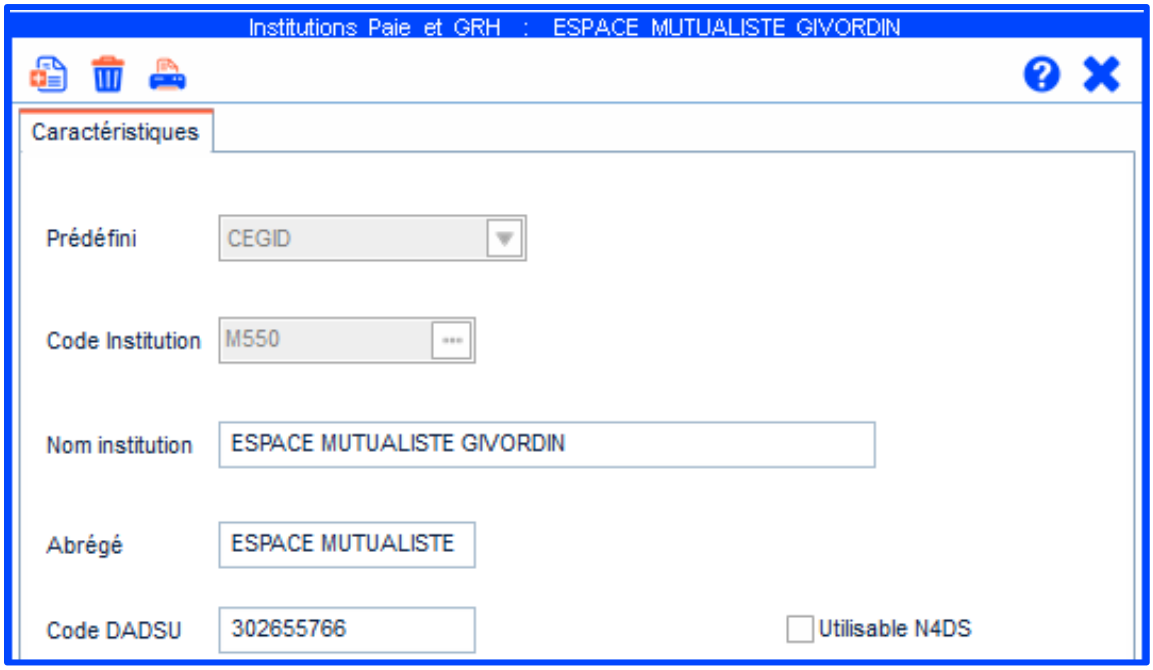

M551 MUTUELLE SAMIR

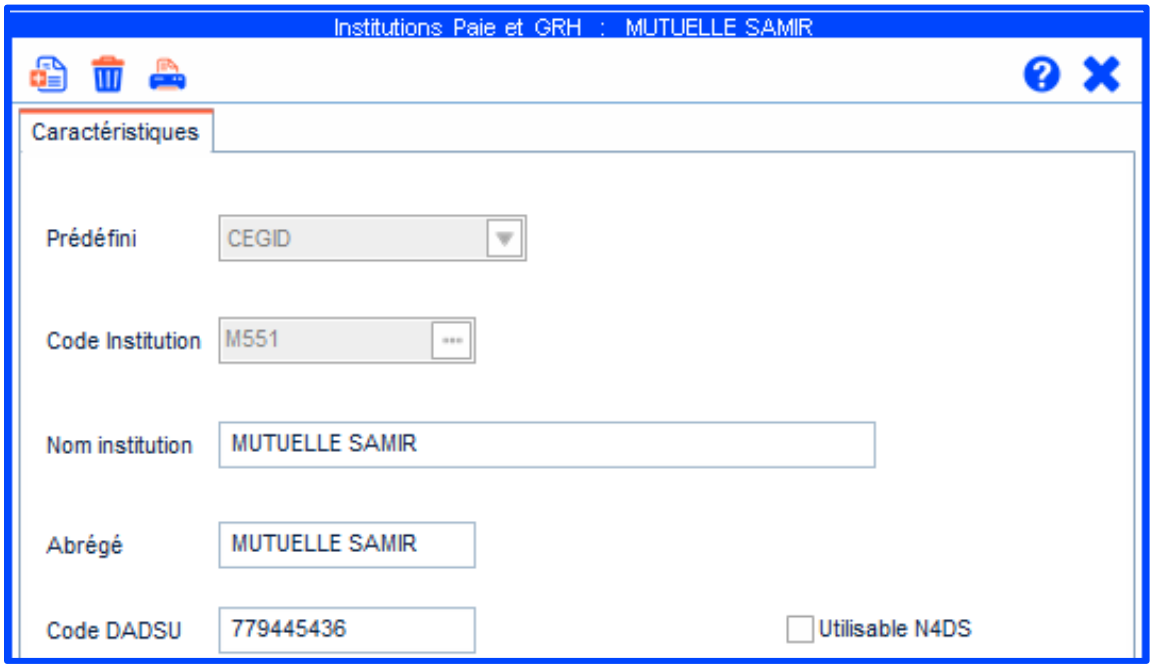

X409 MUTUELLES DU SOLEIL

X410 MUTUELLE GSMC

https://www.net-entreprises.fr/nomenclatures-dsn-p21v01/

5.2. Cotisations à destination de Pôle Emploi

Mise à jour des codes cotisations individuelles des cotisations suivantes reliées à l'organisme Pôle Emploi (002)

Cotisation	Libellé	Code cotisation individuelle (DSN)
7248	Assurance Chômage spectacle	040
7250	Assurance Chômage spectacle TA	040
7252	Assurance Chômage Spectacle TB	040
7254	AGS (FNGS) Spectacle	048
7256	CET Assurance Chômage spectacle	040
7314	Majo CDD <=1 mois Spectacle	042

Cotisation	Libellé	Code cotisation individuelle (DSN)
7316	Majo CDD 1-3 mois Spectacle	043
7318	Majo Ctrt usage<ou=3 mois Spectacle	041
7336	Régul. Majo CDD <=1 mois Spectacle	042
7338	Régul. Majo CDD 1-3 mois Spectacle	043
7340	Régul. Majo Ctrt usage<ou=3M Spect	041

6. TRANSFERT CFP/TA VERS L'URSSAF

A compter du **1er janvier 2022**, le recouvrement des cotisations de **formation professionnelle et de taxe d'apprentissage** pour la partie légale sera **transféré à l'URSSAF**.

Nous vous apportons de nouveaux paramétrages pour gérer ce point.

6.1. Formation professionnelle

Nous créons les cotisations ci-dessous en fonction de l'effectif de l'entreprise.

6.1.1. Entreprises de moins de 11 salariés

91F4 Formation continue - de 11 salariés

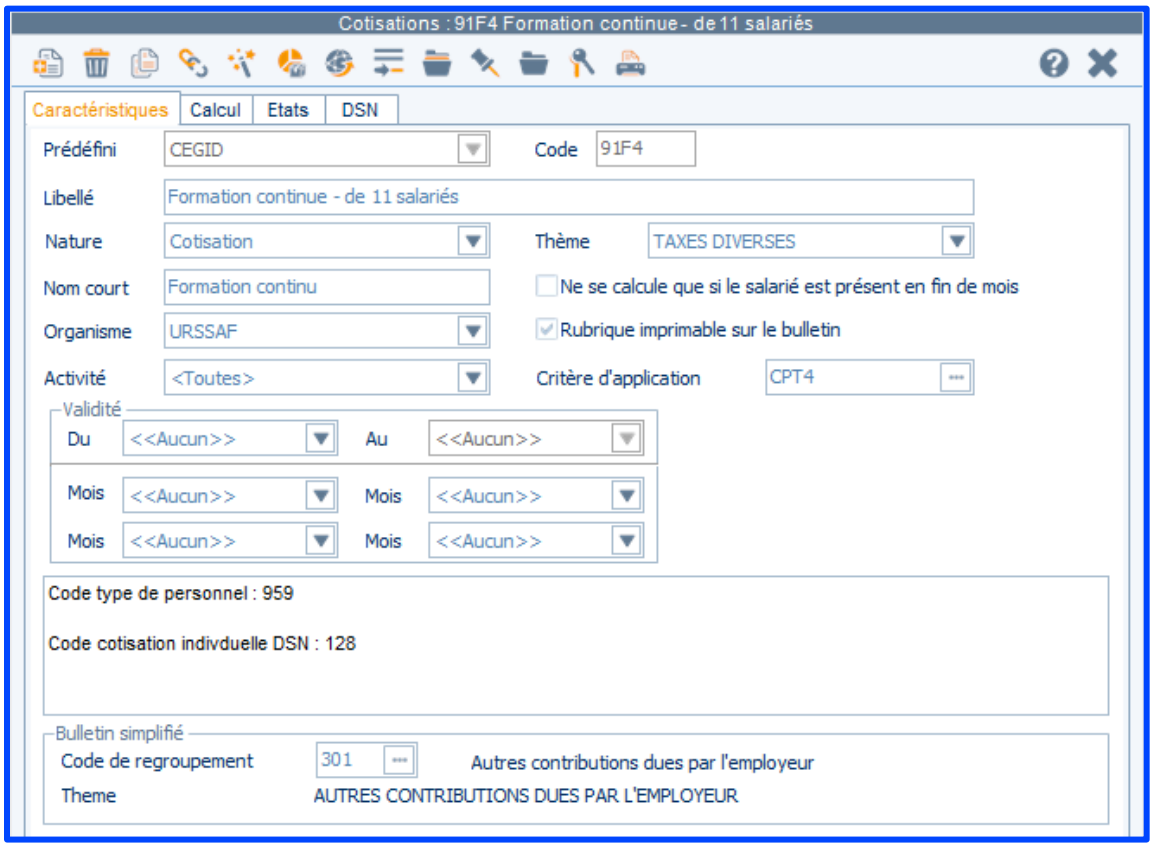

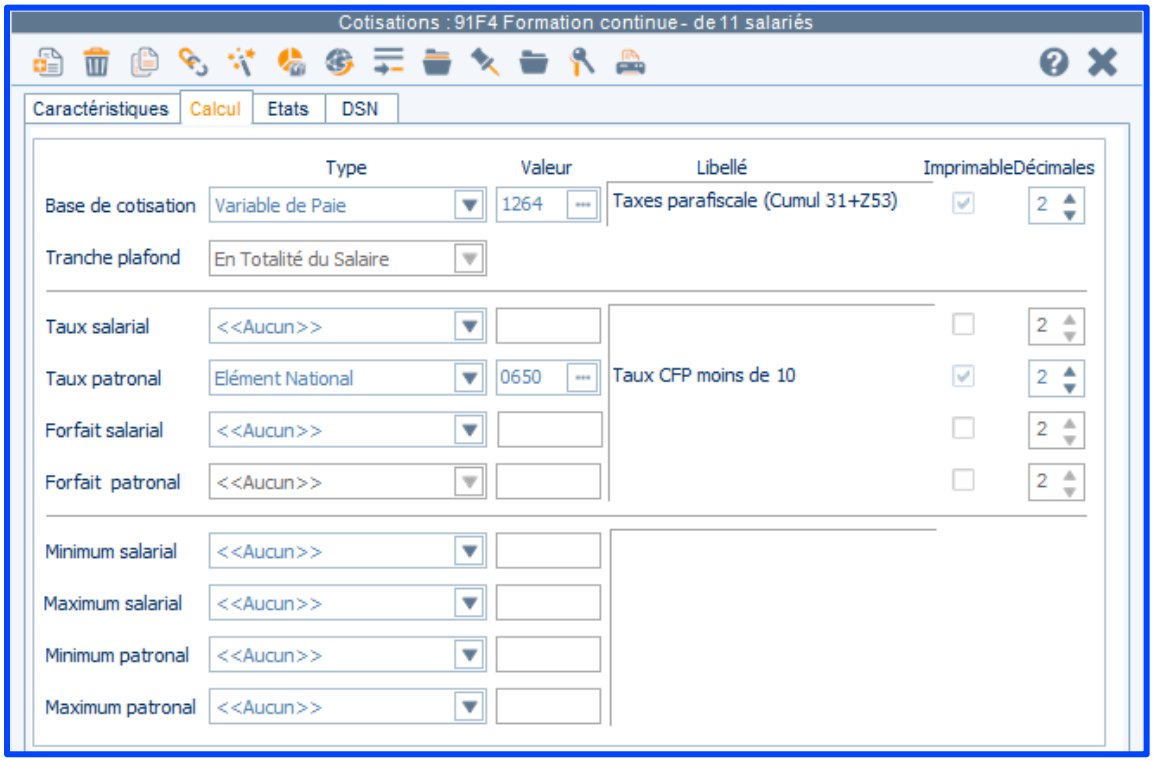
Cotisations : 91F4 Formation continue - de 11 salariés
Caractéristiques
Calcul
Etats
DSN
Type
Valeur
Libellé
Imprimable
Décimales
Base de cotisation
Variable de Paie
1264
Taxes parafiscale (Cumul 31+Z53)
2
Tranche plafond
En Totalité du Salaire
Taux salarial
<<Aucun>>
2
Taux patronal
Elément National
0650
Taux CFP moins de 10
2
Forfait salarial
<<Aucun>>
2
Forfait patronal
<<Aucun>>
2
Minimum salarial
<<Aucun>>
Maximum salarial
<<Aucun>>
Minimum patronal
<<Aucun>>
Maximum patronal
<<Aucun>>

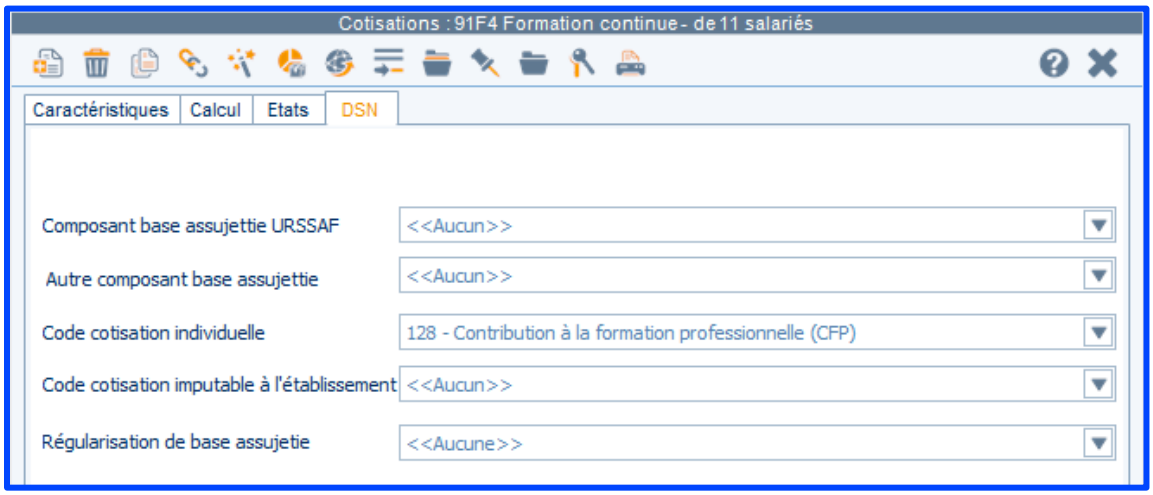
Cotisations : 91F4 Formation continue - de 11 salariés
Caractéristiques
Calcul
Etats
DSN
Composant base assujettie URSSAF
<<Aucun>>
Autre composant base assujettie
<<Aucun>>
Code cotisation individuelle
128 - Contribution à la formation professionnelle (CFP)
Code cotisation imputable à l'établissement
<<Aucun>>
Régularisation de base assujetie
<<Aucune>>

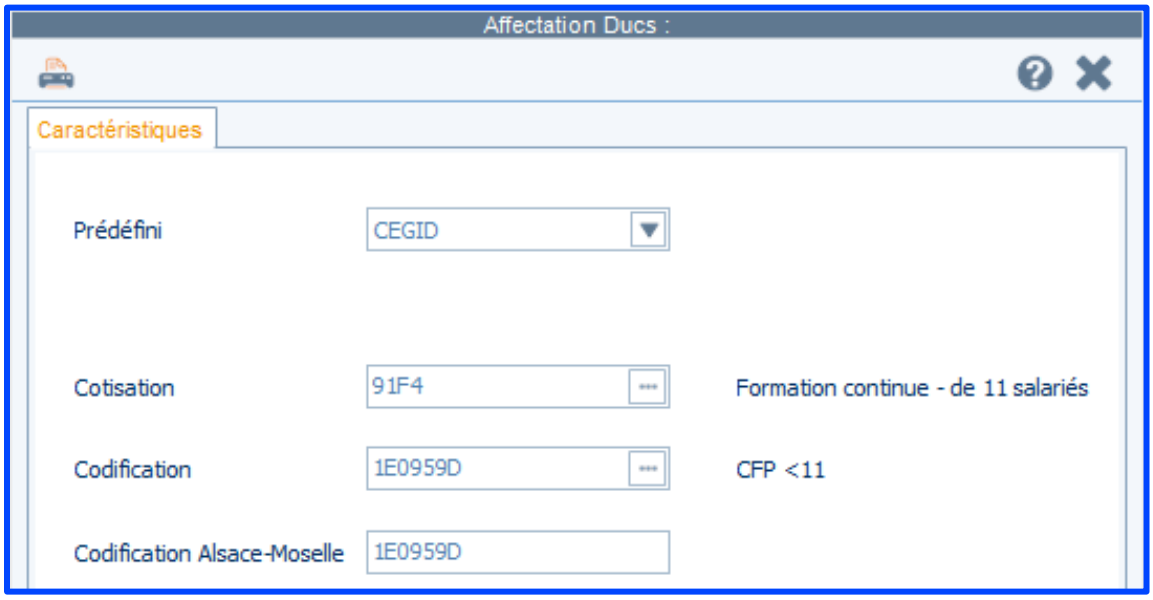

6.1.2. Entreprises de 11 à moins de 20 salariés

91F2 Formation continue - de 20

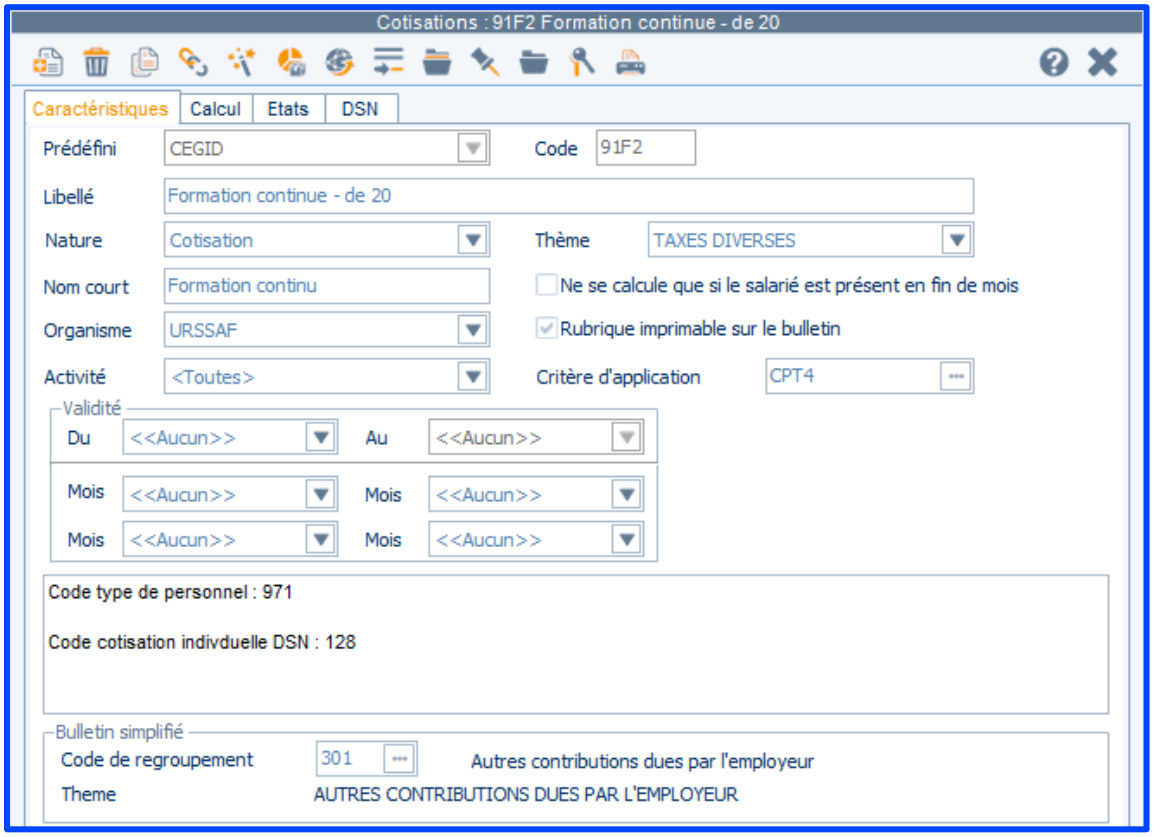

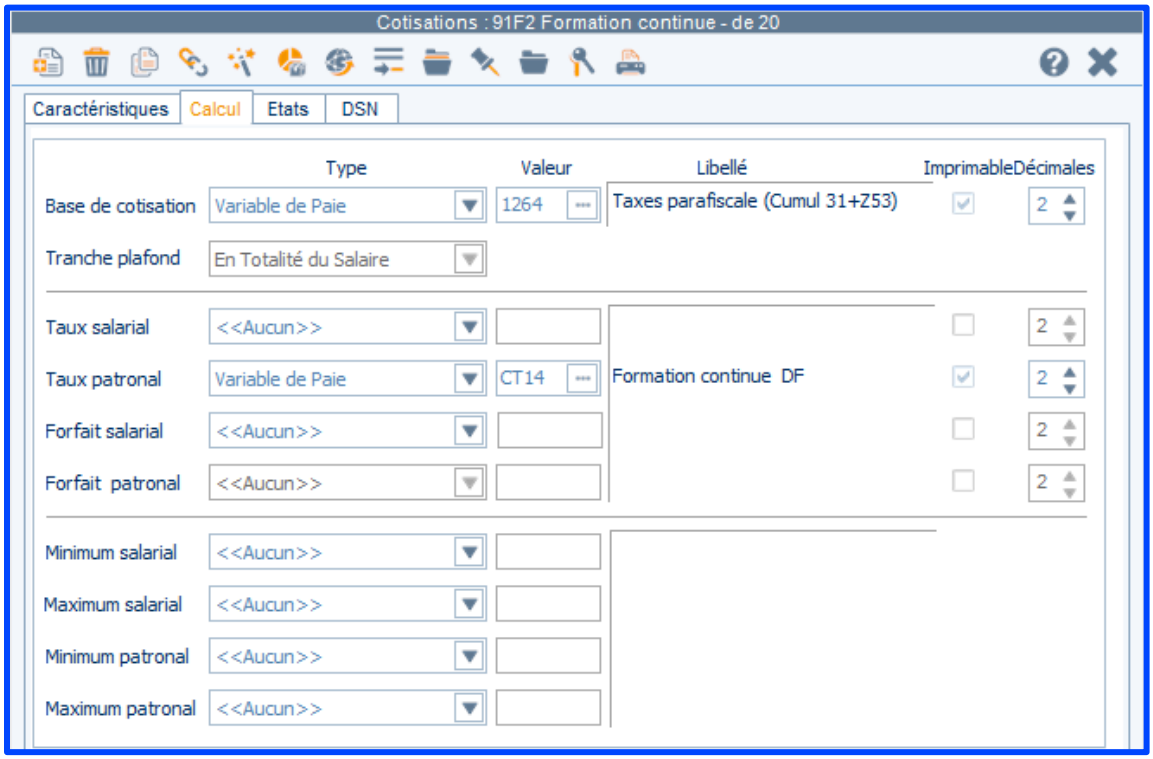
Cotisations : 91F2 Formation continue - de 20
Caractéristiques
Calcul
Etats
DSN
Type
Valeur
Libellé
Imprimable
Décimales
Base de cotisation
Variable de Paie
1264
Taxes parafiscale (Cumul 31+Z53)
2
Tranche plafond
En Totalité du Salaire
Taux salarial
<<Aucun>>
2
Taux patronal
Variable de Paie
CT14
Formation continue DF
2
Forfait salarial
<<Aucun>>
2
Forfait patronal
<<Aucun>>
2
Minimum salarial
<<Aucun>>
Maximum salarial
<<Aucun>>
Minimum patronal
<<Aucun>>
Maximum patronal
<<Aucun>>

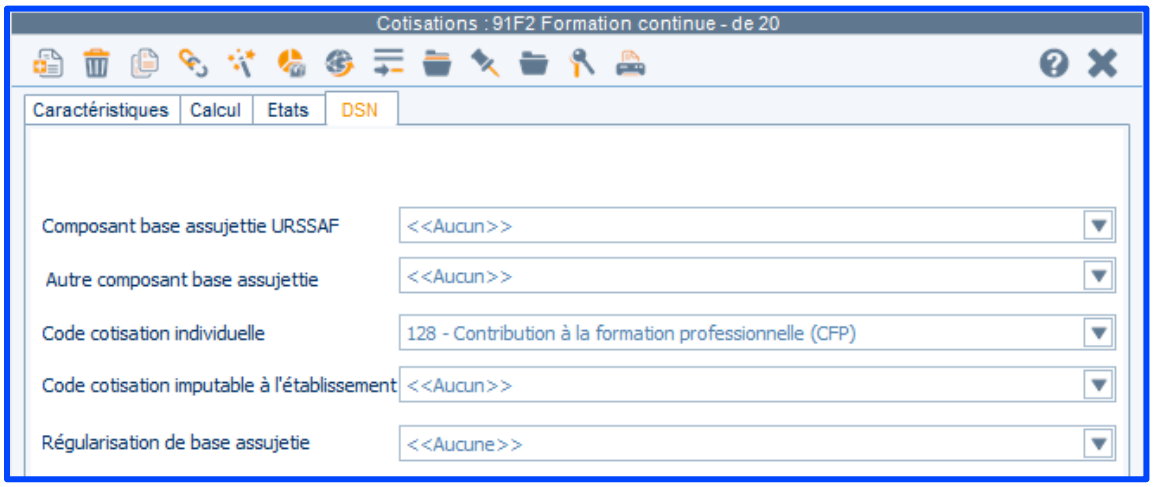
Cotisations : 91F2 Formation continue - de 20
Caractéristiques
Calcul
Etats
DSN
Composant base assujettie URSSAF
<<Aucun>>
Autre composant base assujettie
<<Aucun>>
Code cotisation individuelle
128 - Contribution à la formation professionnelle (CFP)
Code cotisation imputable à l'établissement
<<Aucun>>
Régularisation de base assujetie
<<Aucune>>

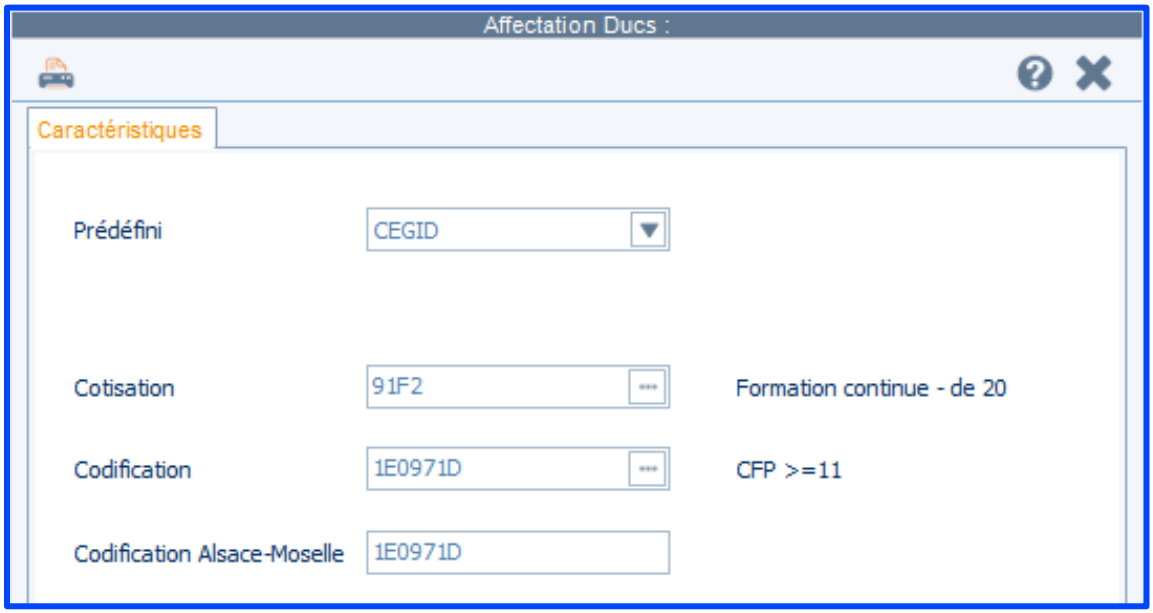

6.1.3. Entreprises de plus de 20 salariés

91F0 Formation continue

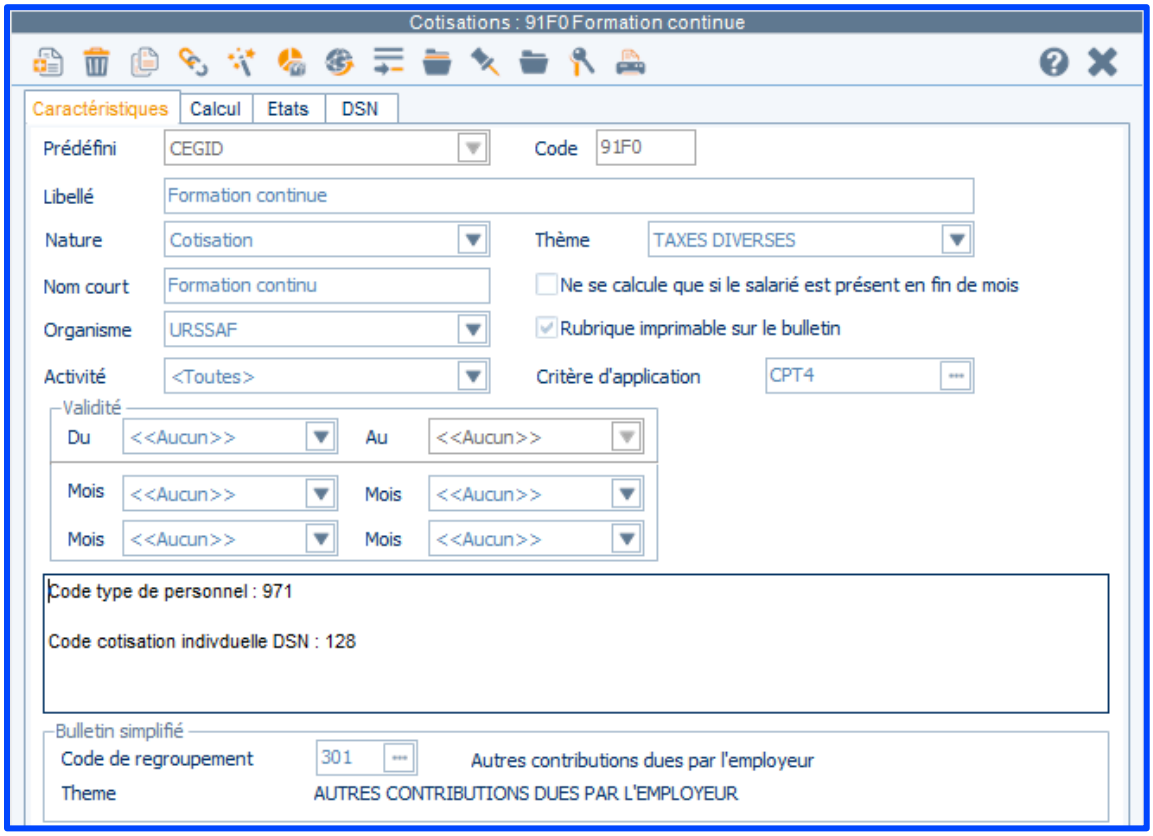

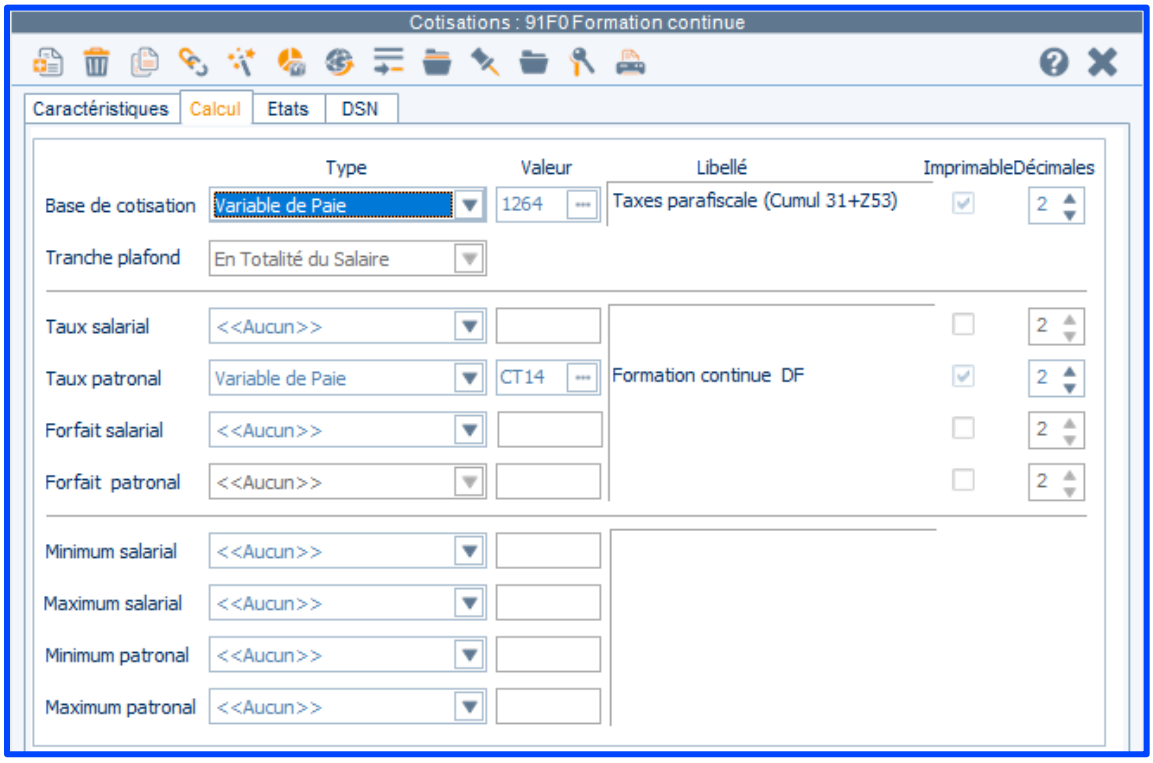
Cotisations : 91F0 Formation continue
Caractéristiques
Calcul
Etats
DSN
Type
Valeur
Libellé
Imprimable
Décimales
Base de cotisation
Variable de Paie
1264
Taxes parafiscale (Cumul 31+Z53)
2
Tranche plafond
En Totalité du Salaire
Taux salarial
<<Aucun>>
Taux patronal
Variable de Paie
CT14
Formation continue DF
Forfait salarial
<<Aucun>>
Forfait patronal
<<Aucun>>
Minimum salarial
<<Aucun>>
Maximum salarial
<<Aucun>>
Minimum patronal
<<Aucun>>
Maximum patronal
<<Aucun>>

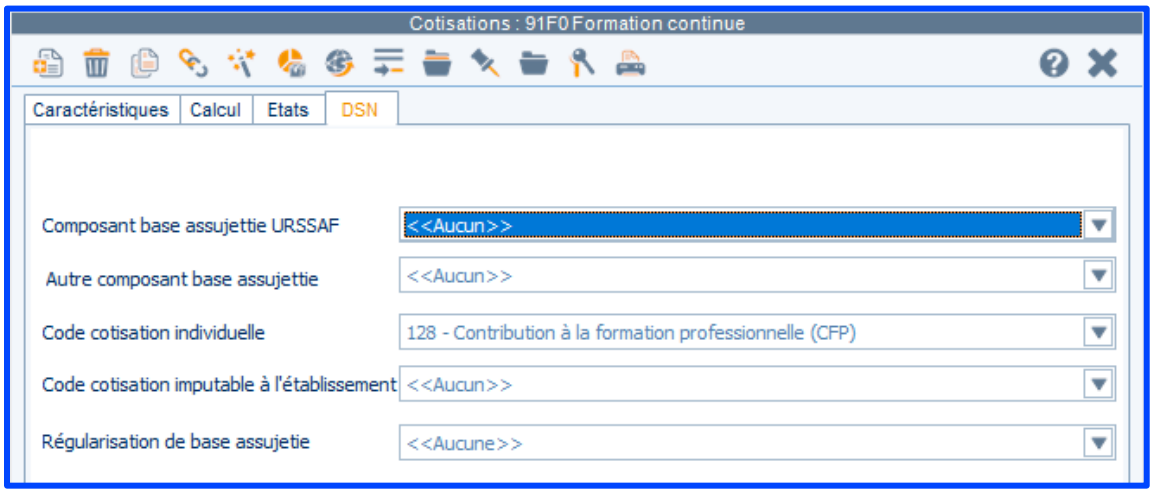
Cotisations : 91F0 Formation continue
Caractéristiques
Calcul
Etats
DSN
Composant base assujettie URSSAF
<<Aucun>>
Autre composant base assujettie
<<Aucun>>
Code cotisation individuelle
128 - Contribution à la formation professionnelle (CFP)
Code cotisation imputable à l'établissement
<<Aucun>>
Régularisation de base assujetie
<<Aucune>>

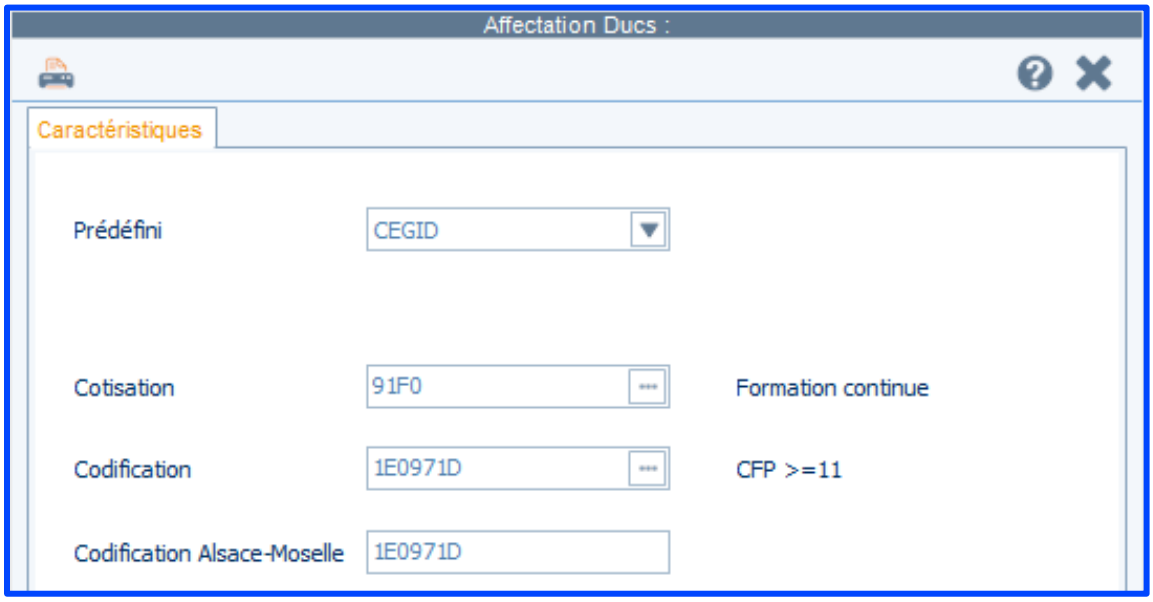

6.1.4. CFP CDD

91F6 Contribution CPF CDD

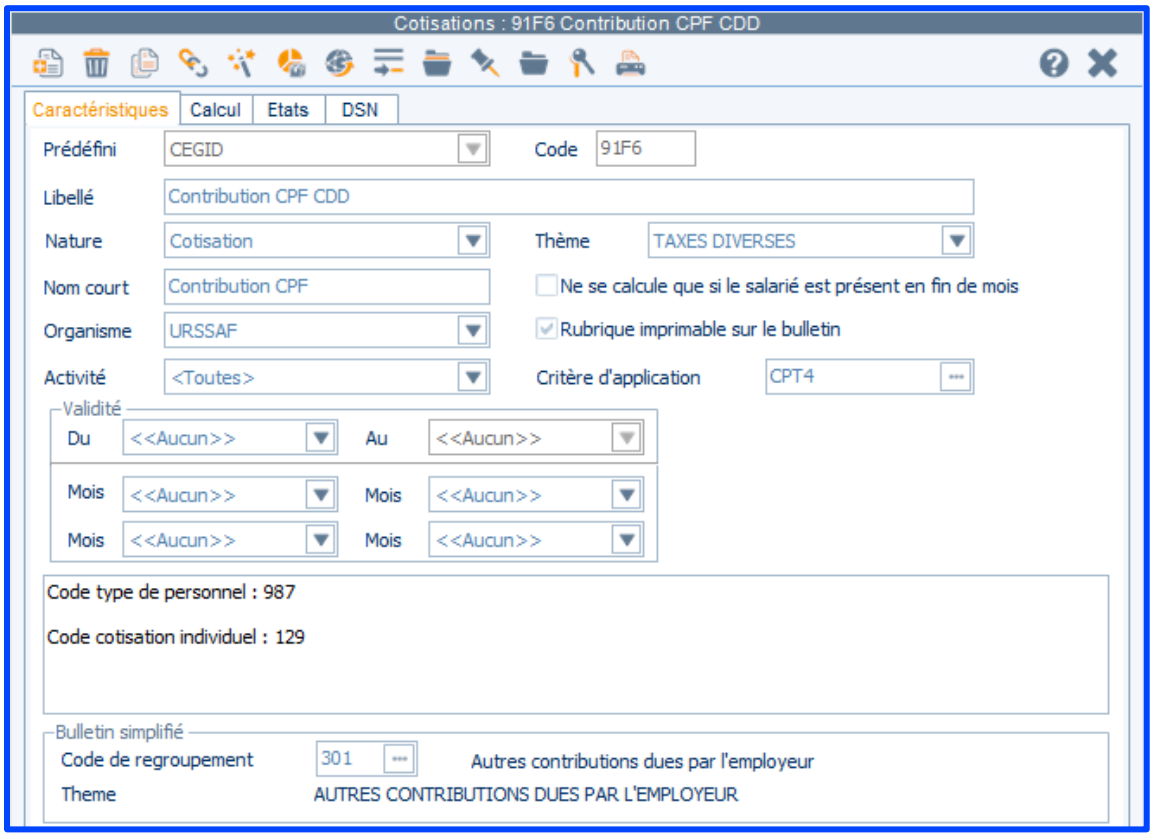

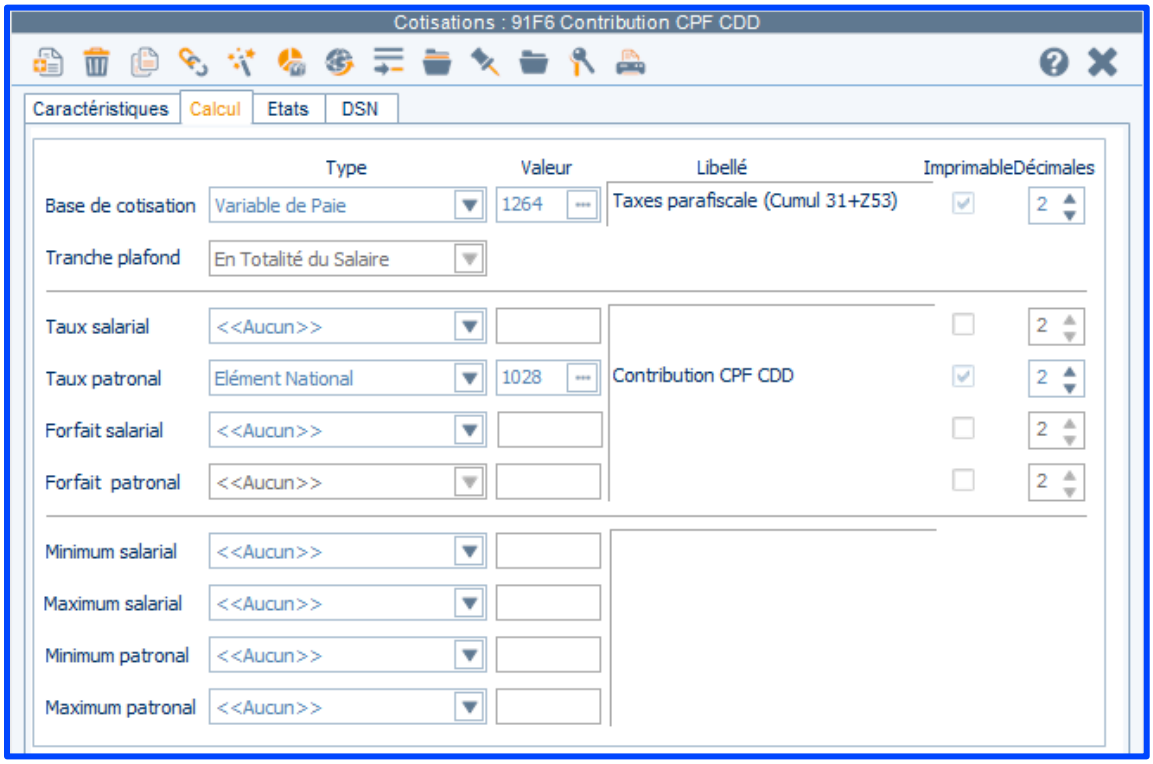
Cotisations : 91F6 Contribution CPF CDD
Caractéristiques
Calcul
Etats
DSN
Type
Valeur
Libellé
Imprimable
Décimales
Base de cotisation
Variable de Paie
1264
Taxes parafiscale (Cumul 31+Z53)
2
Tranche plafond
En Totalité du Salaire
Taux salarial
<<Aucun>>
Taux patronal
Elément National
1028
Contribution CPF CDD
Forfait salarial
Forfait patronal
Minimum salarial
Maximum salarial
Minimum patronal
Maximum patronal

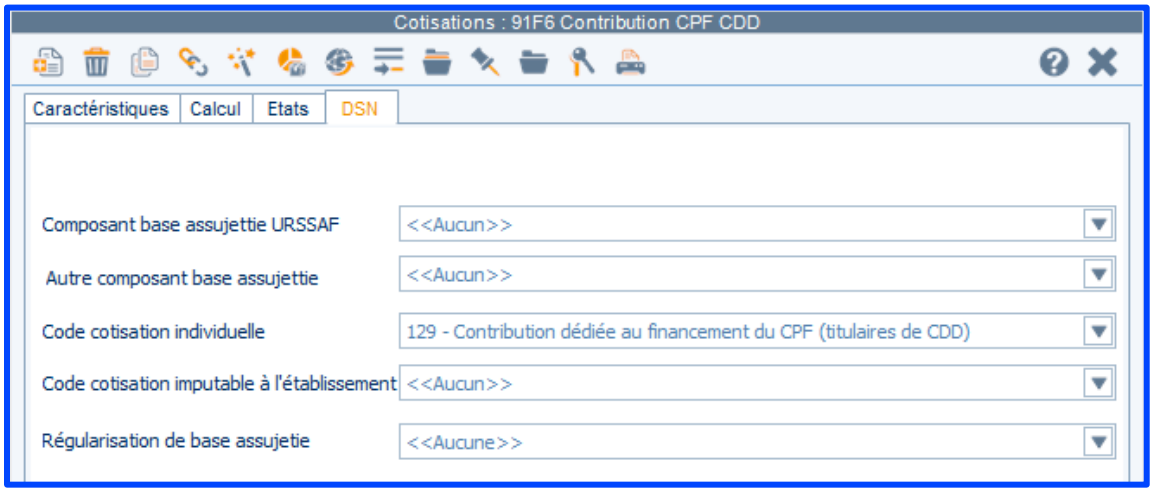
Cotisations : 91F6 Contribution CPF CDD
Caractéristiques
Calcul
Etats
DSN
Composant base assujettie URSSAF
<<Aucun>>
Autre composant base assujettie
Code cotisation individuelle
129 - Contribution dédiée au financement du CPF (titulaires de CDD)
Code cotisation imputable à l'établissement
Régularisation de base assujetie
<<Aucune>>

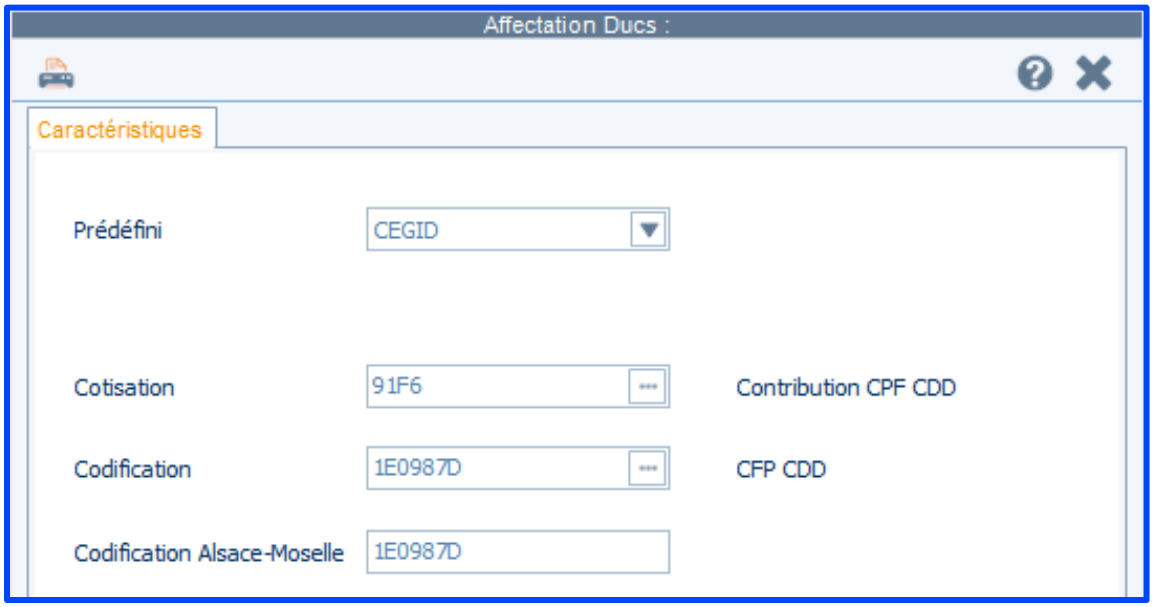

6.2. Taxe d'apprentissage

91G0 Taxe d'apprentissage

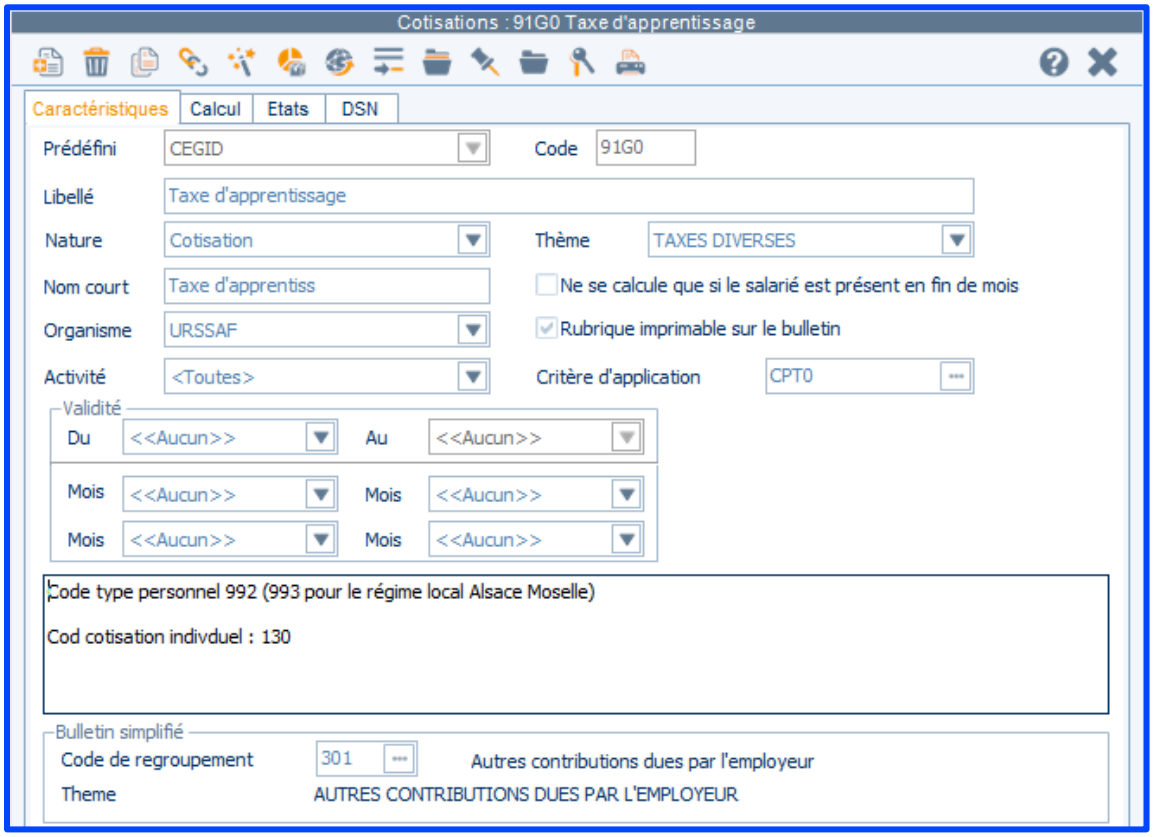

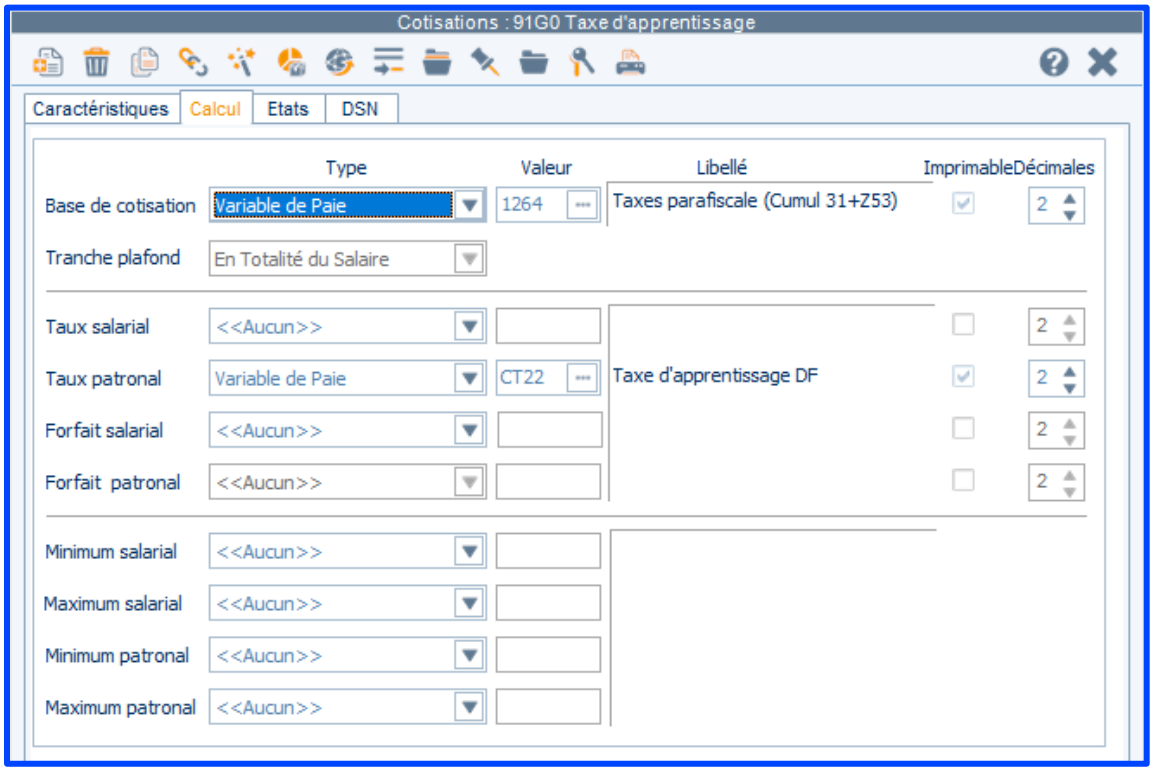
Cotisations : 91G0 Taxe d'apprentissage
Caractéristiques
Calcul
Etats
DSN
Type
Valeur
Libellé
Imprimable
Décimales
Base de cotisation
Variable de Paie
1264
Taxes parafiscale (Cumul 31+Z53)
2
Tranche plafond
En Totalité du Salaire
Taux salarial
<<Aucun>>
Taux patronal
Variable de Paie
CT22
Taxe d'apprentissage DF
Forfait salarial
Forfait patronal
Minimum salarial
Maximum salarial
Minimum patronal
Maximum patronal

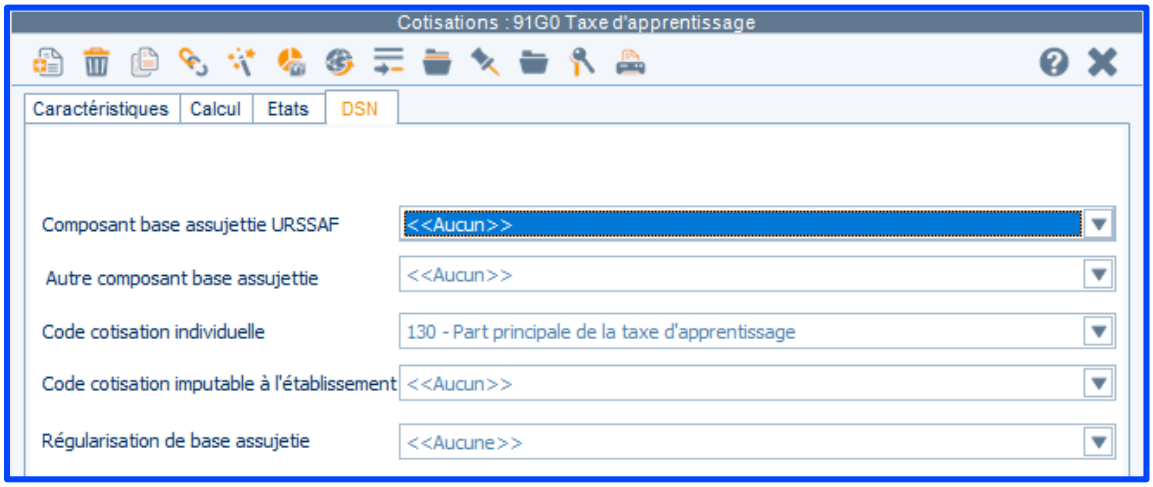
Cotisations : 91G0 Taxe d'apprentissage
Caractéristiques
Calcul
Etats
DSN
Composant base assujettie URSSAF
<<Aucun>>
Autre composant base assujettie
Code cotisation individuelle
130 - Part principale de la taxe d'apprentissage
Code cotisation imputable à l'établissement
Régularisation de base assujetie
<<Aucune>>

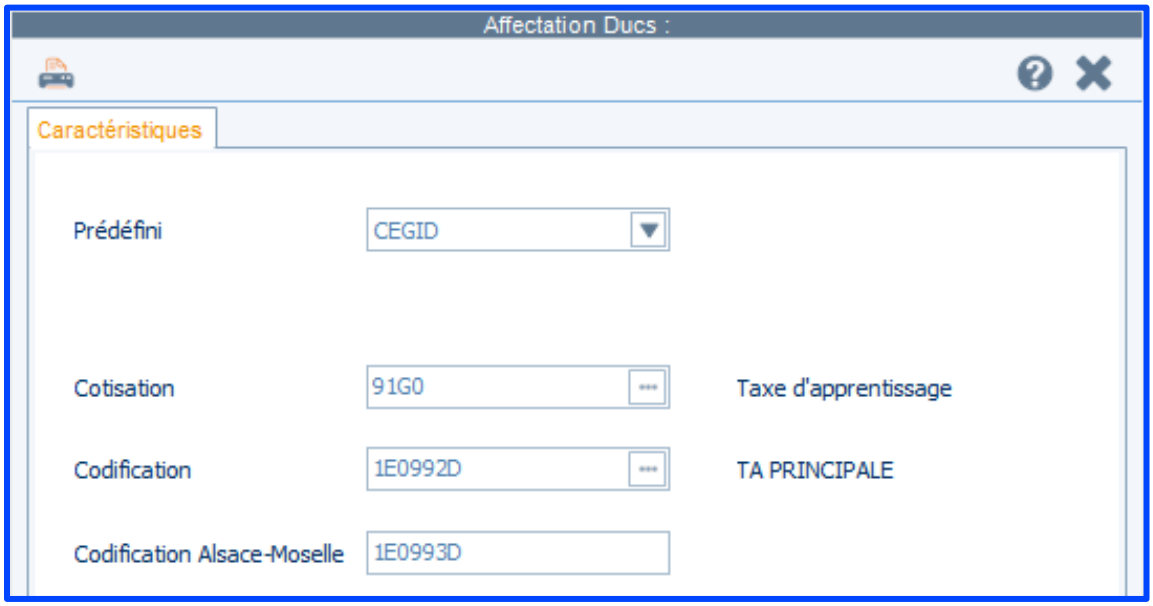

6.3. Anciennes rubriques

Les cotisations **9206 Formation continue** et **9208 Taxe d'apprentissage** sont **désactivées à compter du 1er janvier 2022** via la valeur de l'élément national **0440 Transfert FPC/TA => URSSAF** au 1er janvier 2022.

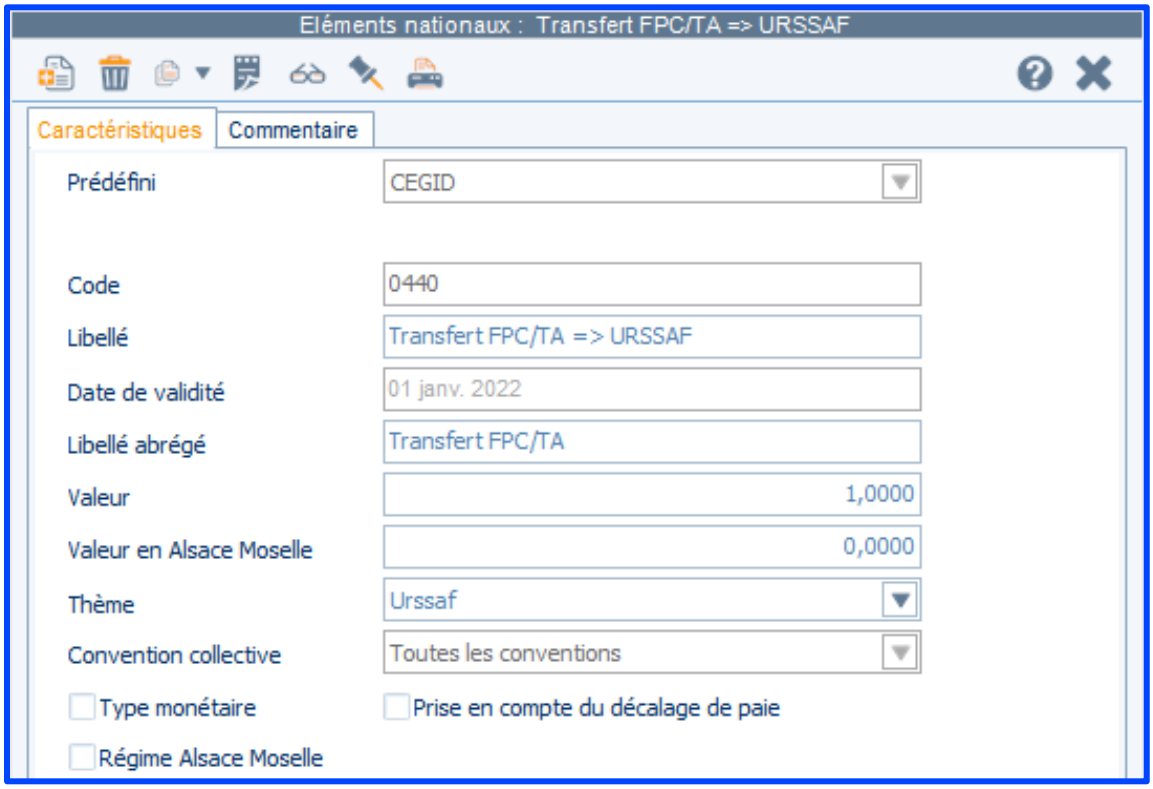

6.4. Profils

Nous vous apportons de nouveaux profils contenant les rubriques de cotisation ci-dessus.

Ces nouveaux profils seront à renseigner dans la zone **Taxes diverses** de la fiche établissement ou Taxe sur les salaires de la fiche salarié.

Exemple :

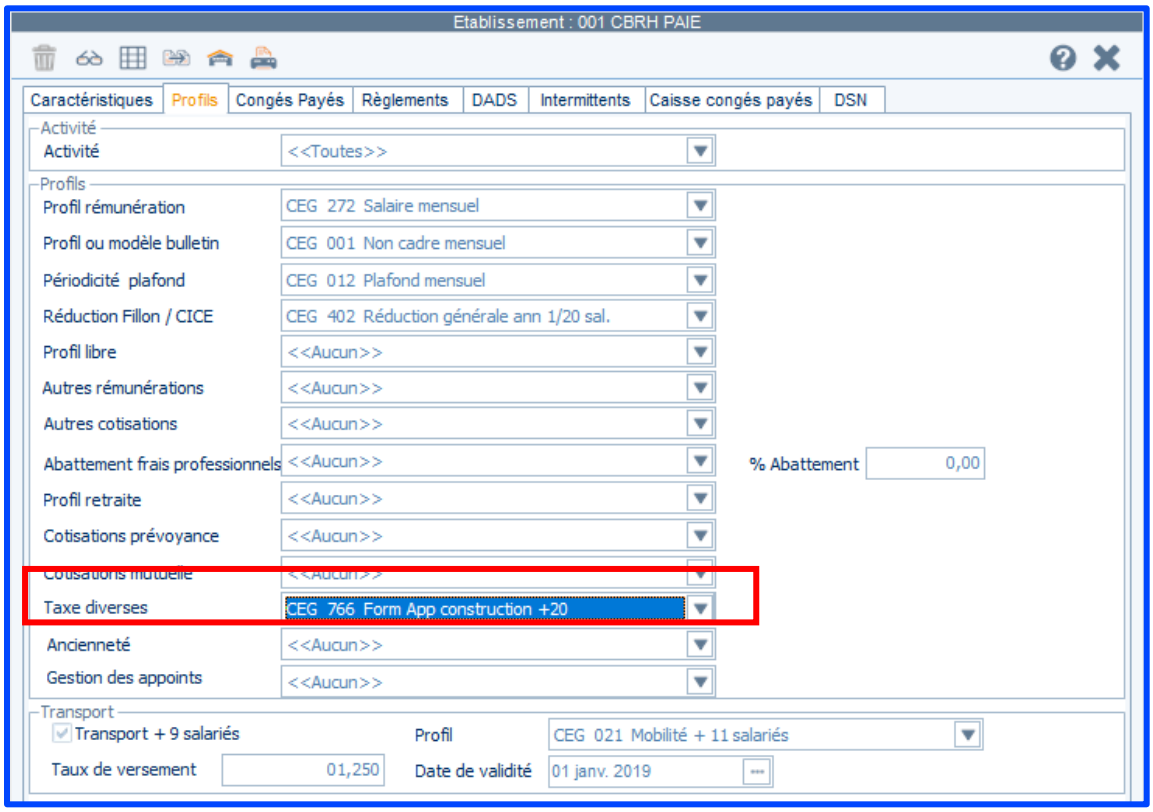

766 Form App construction +20

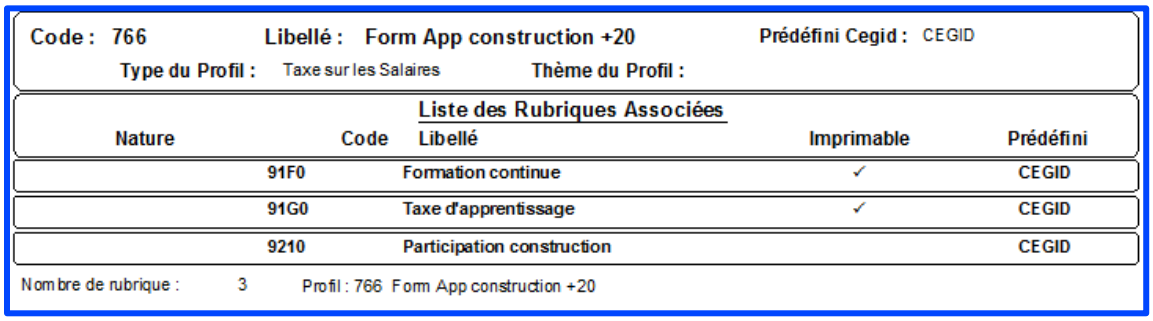

Code : 766 **Libellé :** Form App construction +20 **Prédéfini Cegid :** CEGID

Type du Profil : Taxe sur les Salaires **Thème du Profil :**

Liste des Rubriques Associées

Nature	Code	Libellé	Imprimable	Prédéfini
	91F0	Formation continue	✓	CEGID
	91G0	Taxe d'apprentissage	✓	CEGID
	9210	Participation construction		CEGID

Nombre de rubrique : 3 Profil : 766 Form App construction +20

802 Taxe sal reg ann Form App Const +20

Code : 802 **Libellé :** Taxe sal reg ann Form App Const +20 **Prédéfini Cegid :** CEGID

Type du Profil : Taxe sur les Salaires **Thème du Profil :**

Liste des Rubriques Associées

Nature	Code	Libellé	Imprimable	Prédéfini
	91F0	Formation continue	✓	CEGID
	91G0	Taxe d'apprentissage	✓	CEGID
	9200	Taxe sur les salaires Taux normal	✓	CEGID
	9202	Taxe sur les salaires 1er taux	✓	CEGID
	9204	Taxe sur les salaires 2ème taux	✓	CEGID
	9210	Participation construction		CEGID
	9214	Taxe sur les salaires 3ie taux	✓	CEGID
	9284	Contribution supplémentaire apprent		CEGID

Nombre de rubrique : 8 Profil : 802 Taxe sal reg ann Form App Const +2

808 CDD Taxe sal reg ann app form const

Code : 808 **Libellé :** CDD Taxe sal reg ann app form const **Prédéfini Cegid :** CEGID

Type du Profil : Taxe sur les Salaires **Thème du Profil :**

Liste des Rubriques Associées

Nature	Code	Libellé	Imprimable	Prédéfini
	91F0	Formation continue	✓	CEGID
	91F6	Contribution CPF CDD	✓	CEGID
	91G0	Taxe d'apprentissage	✓	CEGID
	9200	Taxe sur les salaires Taux normal	✓	CEGID
	9202	Taxe sur les salaires 1er taux	✓	CEGID
	9204	Taxe sur les salaires 2ème taux	✓	CEGID
	9210	Participation construction		CEGID
	9214	Taxe sur les salaires 3ie taux	✓	CEGID

Nombre de rubrique : 8 Profil : 808 CDD Taxe sal reg ann app form cons

812 Formation App +11/- 20

Code : 812 Libellé : Formation App +11/- 20 Prédéfini Cegid : CEGID

Type du Profil : Taxe sur les Salaires Thème du Profil :

Liste des Rubriques Associées

Nature	Code	Libellé	Imprimable	Prédéfini
	91F2	Formation continue - de 20	✓	CEGID
	91G0	Taxe d'apprentissage	✓	CEGID

Nombre de rubrique : 2 Profil : 812 Formation App +11/- 20

814 Taxe sal reg ann Form App -20

Code : 814 Libellé : Taxe sal reg ann Form App -20 Prédéfini Cegid : CEGID

Type du Profil : Taxe sur les Salaires Thème du Profil :

Liste des Rubriques Associées

Nature	Code	Libellé	Imprimable	Prédéfini
	91F2	Formation continue - de 20	✓	CEGID
	91G0	Taxe d'apprentissage	✓	CEGID
	9200	Taxe sur les salaires Taux normal	✓	CEGID
	9202	Taxe sur les salaires 1er taux	✓	CEGID
	9204	Taxe sur les salaires 2ème taux	✓	CEGID
	9214	Taxe sur les salaires 3ie taux	✓	CEGID

Nombre de rubrique : 6 Profil : 814 Taxe sal reg ann Form App -20

824 Taxe sal mens Form App Const +20

Code : 824 **Libellé :** Taxe sal mens Form App Const +20 **Prédéfini Cegid :** CEGID

Type du Profil : Taxe sur les Salaires **Thème du Profil :**

Liste des Rubriques Associées

Nature	Code	Libellé	Imprimable	Prédéfini
	91F0	Formation continue	✓	CEGID
	91G0	Taxe d'apprentissage	✓	CEGID
	9220	Taxe sur les salaires Taux normal	✓	CEGID
	9222	Taxe sur les salaires 1er taux	✓	CEGID
	9224	Taxe sur les salaires 2ème taux	✓	CEGID
	9228	Taxe sur les salaires 3ie taux	✓	CEGID
	9230	Calcul TS annuelle Taux normal	✓	CEGID
	9232	Calcul TS annuelle 1er taux	✓	CEGID
	9234	Calcul TS annuelle 2ème taux	✓	CEGID
	9236	régul taxe sur les salaire 1 taux	✓	CEGID
	9238	régul taxe sur les salaires 2 taux	✓	CEGID
	9262	Calcul TS annuelle 3ie taux	✓	CEGID
	9264	régul taxe sur les salaires 3 taux	✓	CEGID
	9284	Contribution supplémentaire apprent		CEGID

Nombre de rubrique : 14 Profil : 824 Taxe sal mens Form App Const +20

826 Taxe sal mens Form App -20

Code : 826 Libellé : Taxe sal mens Form App -20 Prédéfini Cegid : CEGID

Type du Profil : Taxe sur les Salaires Thème du Profil :

Liste des Rubriques Associées

Nature	Code	Libellé	Imprimable	Prédéfini
	91F2	Formation continue - de 20	✓	CEGID
	91G0	Taxe d'apprentissage	✓	CEGID
	9220	Taxe sur les salaires Taux normal	✓	CEGID
	9222	Taxe sur les salaires 1er taux	✓	CEGID
	9224	Taxe sur les salaires 2ème taux	✓	CEGID
	9228	Taxe sur les salaires 3ie taux	✓	CEGID
	9230	Calcul TS annuelle Taux normal	✓	CEGID
	9232	Calcul TS annuelle 1er taux	✓	CEGID
	9234	Calcul TS annuelle 2ème taux	✓	CEGID
	9236	régul taxe sur les salaire 1 taux	✓	CEGID
	9238	régul taxe sur les salaires 2 taux	✓	CEGID
	9262	Calcul TS annuelle 3ie taux	✓	CEGID
	9264	régul taxe sur les salaires 3 taux	✓	CEGID

Nombre de rubrique : 13 Profil : 826 Taxe sal mens Form App -20

828 CDD TS mens Form App Const +20

Code : 828 Libellé : CDD TS mens Form App Const +20 Prédéfini Cegid : CEGID

Type du Profil : Taxe sur les Salaires Thème du Profil :

Liste des Rubriques Associées

Nature	Code	Libellé	Imprimable	Prédéfini
	91F0	Formation continue	✓	CEGID
	91F6	Contribution CPF CDD	✓	CEGID
	91G0	Taxe d'apprentissage	✓	CEGID
	9210	Participation construction		CEGID
	9220	Taxe sur les salaires Taux normal	✓	CEGID
	9222	Taxe sur les salaires 1er taux	✓	CEGID
	9224	Taxe sur les salaires 2ème taux	✓	CEGID
	9228	Taxe sur les salaires 3ie taux	✓	CEGID
	9230	Calcul TS annuelle Taux normal	✓	CEGID
	9232	Calcul TS annuelle 1er taux	✓	CEGID
	9234	Calcul TS annuelle 2ème taux	✓	CEGID
	9236	régul taxe sur les salaire 1 taux	✓	CEGID
	9238	régul taxe sur les salaires 2 taux	✓	CEGID
	9262	Calcul TS annuelle 3ie taux	✓	CEGID
	9264	régul taxe sur les salaires 3 taux	✓	CEGID
	9284	Contribution supplémentaire apprent		CEGID

Nombre de rubrique : 16 Profil : 828 CDD TS mens Form App Const +20

830 CDD app form const +20

Code : 830 **Libellé :** CDD app form const +20 **Prédéfini Cegid :** CEGID

Type du Profil : Taxe sur les Salaires **Thème du Profil :**

Liste des Rubriques Associées

Nature	Code	Libellé	Imprimable	Prédéfini
	91F0	Formation continue	✓	CEGID
	91F6	Contribution CPF CDD	✓	CEGID
	91G0	Taxe d'apprentissage	✓	CEGID
	9210	Participation construction		CEGID

Nombre de rubrique : 4 Profil : 830 CDD app form const +20

832 CDD Form App -11

Code : 832 **Libellé :** CDD Form App -11 **Prédéfini Cegid :** CEGID

Type du Profil : Taxe sur les Salaires **Thème du Profil :**

Liste des Rubriques Associées

Nature	Code	Libellé	Imprimable	Prédéfini
	91F2	Formation continue - de 20	✓	CEGID
	91F6	Contribution CPF CDD	✓	CEGID
	91G0	Taxe d'apprentissage	✓	CEGID

Nombre de rubrique : 3 Profil : 832 CDD Form App -11

838 Taxe sal mens Form App -11

Code : 838 **Libellé :** Taxe sal mens Form App -11 **Prédéfini Cegid :** CEGID

Type du Profil : Taxe sur les Salaires **Thème du Profil :**

Liste des Rubriques Associées

Nature	Code	Libellé	Imprimable	Prédéfini
	91F4	Formation continue - de 11 salariés	✓	CEGID
	91G0	Taxe d'apprentissage	✓	CEGID
	9220	Taxe sur les salaires Taux normal	✓	CEGID
	9222	Taxe sur les salaires 1er taux	✓	CEGID
	9224	Taxe sur les salaires 2ème taux	✓	CEGID
	9228	Taxe sur les salaires 3ie taux	✓	CEGID
	9230	Calcul TS annuelle Taux normal	✓	CEGID
	9232	Calcul TS annuelle 1er taux	✓	CEGID
	9234	Calcul TS annuelle 2ème taux	✓	CEGID
	9236	régul taxe sur les salaire 1 taux	✓	CEGID
	9238	régul taxe sur les salaires 2 taux	✓	CEGID
	9262	Calcul TS annuelle 3ie taux	✓	CEGID
	9264	régul taxe sur les salaires 3 taux	✓	CEGID

Nombre de rubrique : 13 Profil : 838 Taxe sal mens Form App -11

844 CDD Form App +11/- 20

Code : 844 **Libellé :** CDD Form App +11/- 20 **Prédéfini Cegid :** CEGID

Type du Profil : Taxe sur les Salaires **Thème du Profil :**

Liste des Rubriques Associées

Nature	Code	Libellé	Imprimable	Prédéfini
	91F4	Formation continue - de 11 salariés	✓	CEGID
	91F6	Contribution CPF CDD	✓	CEGID
	91G0	Taxe d'apprentissage	✓	CEGID

Nombre de rubrique : 3 Profil : 844 CDD Form App +11/- 20

856 Form. continue + Apprentissage -11

Code : 856 **Libellé :** Form. continue + Apprentissage -11 **Prédéfini Cegid :** CEGID

Type du Profil : Taxe sur les Salaires **Thème du Profil :**

Liste des Rubriques Associées

Nature	Code	Libellé	Imprimable	Prédéfini
	91F4	Formation continue - de 11 salariés	✓	CEGID
	91G0	Taxe d'apprentissage	✓	CEGID

Nombre de rubrique : 2 Profil : 856 Form. continue + Apprentissage -11

886 Taxe sal reg ann Form -20

Code : 886 **Libellé :** Taxe sal reg ann Form -20 **Prédéfini Cegid :** CEGID

Type du Profil : Taxe sur les Salaires **Thème du Profil :**

Liste des Rubriques Associées

Nature	Code	Libellé	Imprimable	Prédéfini
	91F2	Formation continue - de 20	✓	CEGID
	9200	Taxe sur les salaires Taux normal	✓	CEGID
	9202	Taxe sur les salaires 1er taux	✓	CEGID
	9204	Taxe sur les salaires 2ème taux	✓	CEGID
	9214	Taxe sur les salaires 3ie taux	✓	CEGID

Nombre de rubrique : 5 Profil : 886 Taxe sal reg ann Form -20

898 Taxe sal mens Form -20

Code : 898 **Libellé :** Taxe sal mens Form -20 **Prédéfini Cegid :** CEGID

Type du Profil : Taxe sur les Salaires **Thème du Profil :**

Liste des Rubriques Associées

Nature	Code	Libellé	Imprimable	Prédéfini
	91F2	Formation continue - de 20	✓	CEGID
	9220	Taxe sur les salaires Taux normal	✓	CEGID
	9222	Taxe sur les salaires 1er taux	✓	CEGID
	9224	Taxe sur les salaires 2ème taux	✓	CEGID
	9228	Taxe sur les salaires 3ie taux	✓	CEGID
	9230	Calcul TS annuelle Taux normal	✓	CEGID
	9232	Calcul TS annuelle 1er taux	✓	CEGID
	9234	Calcul TS annuelle 2ème taux	✓	CEGID
	9236	régul taxe sur les salaire 1 taux	✓	CEGID
	9238	régul taxe sur les salaires 2 taux	✓	CEGID
	9262	Calcul TS annuelle 3ie taux	✓	CEGID
	9264	régul taxe sur les salaires 3 taux	✓	CEGID

Nombre de rubrique : 12 Profil : 898 Taxe sal mens Form -20

JF4 CDD Taxe sal mens Form App -11

Code : JF4 **Libellé :** CDD Taxe sal mens Form App -11 **Prédéfini Cegid :** CEGID

Type du Profil : Taxe sur les Salaires **Thème du Profil :**

Liste des Rubriques Associées

Nature	Code	Libellé	Imprimable	Prédéfini
	91F4	Formation continue - de 11 salariés	✓	CEGID
	91F6	Contribution CPF CDD	✓	CEGID
	91G0	Taxe d'apprentissage	✓	CEGID
	9220	Taxe sur les salaires Taux normal	✓	CEGID
	9222	Taxe sur les salaires 1er taux	✓	CEGID
	9224	Taxe sur les salaires 2ème taux	✓	CEGID
	9228	Taxe sur les salaires 3ie taux	✓	CEGID
	9230	Calcul TS annuelle Taux normal	✓	CEGID
	9232	Calcul TS annuelle 1er taux	✓	CEGID
	9234	Calcul TS annuelle 2ème taux	✓	CEGID
	9236	régul taxe sur les salaire 1 taux	✓	CEGID
	9238	régul taxe sur les salaires 2 taux	✓	CEGID
	9262	Calcul TS annuelle 3ie taux	✓	CEGID
	9264	régul taxe sur les salaires 3 taux	✓	CEGID

Nombre de rubrique : 14 Profil : JF4 CDD Taxe sal mens Form App -11

JF6 CDD Taxe sal mens Form App -20

Code : JF6 **Libellé :** CDD Taxe sal mens Form App -20 **Prédéfini Cegid :** CEGID

Type du Profil : Taxe sur les Salaires **Thème du Profil :**

Liste des Rubriques Associées

Nature	Code	Libellé	Imprimable	Prédéfini
	91F2	Formation continue - de 20	✓	CEGID
	91F6	Contribution CPF CDD	✓	CEGID
	91G0	Taxe d'apprentissage	✓	CEGID
	9200	Taxe sur les salaires Taux normal	✓	CEGID
	9202	Taxe sur les salaires 1er taux	✓	CEGID
	9204	Taxe sur les salaires 2ème taux	✓	CEGID
	9214	Taxe sur les salaires 3ie taux	✓	CEGID

Nombre de rubrique : 7 Profil : JF6 CDD Taxe sal mens Form App -20

JF8 CDD Taxe sal reg ann app form -11

Code : JF8 **Libellé :** CDD Taxe sal reg ann app form -11 **Prédéfini Cegid :** CEGID

Type du Profil : Taxe sur les Salaires **Thème du Profil :**

Liste des Rubriques Associées

Nature	Code	Libellé	Imprimable	Prédéfini
	91F4	Formation continue - de 11 salariés	✓	CEGID
	91F6	Contribution CPF CDD	✓	CEGID
	91G0	Taxe d'apprentissage	✓	CEGID
	9200	Taxe sur les salaires Taux normal	✓	CEGID
	9202	Taxe sur les salaires 1er taux	✓	CEGID
	9204	Taxe sur les salaires 2ème taux	✓	CEGID
	9214	Taxe sur les salaires 3ie taux	✓	CEGID

Nombre de rubrique : 7 Profil : JF8 CDD Taxe sal reg ann app form -11

JG8 CDD Taxe sal reg ann Form App -20

Code : JG8 **Libellé :** CDD Taxe sal reg ann Form App -20 **Prédéfini Cegid :** CEGID

Type du Profil : Taxe sur les Salaires **Thème du Profil :**

Liste des Rubriques Associées

Nature	Code	Libellé	Imprimable	Prédéfini
	91F2	Formation continue - de 20	✓	CEGID
	91F6	Contribution CPF CDD	✓	CEGID
	91G0	Taxe d'apprentissage	✓	CEGID
	9200	Taxe sur les salaires Taux normal	✓	CEGID
	9202	Taxe sur les salaires 1er taux	✓	CEGID
	9204	Taxe sur les salaires 2ème taux	✓	CEGID
	9214	Taxe sur les salaires 3ie taux	✓	CEGID

Nombre de rubrique : 7 Profil : JG8 CDD Taxe sal reg ann Form App -20

JK8 Taxe sal reg ann app form -11

Code : JK8 **Libellé :** Taxe sal reg ann app form -11 **Prédéfini Cegid :** CEGID

Type du Profil : Taxe sur les Salaires **Thème du Profil :**

Liste des Rubriques Associées

Nature	Code	Libellé	Imprimable	Prédéfini
	91F4	Formation continue - de 11 salariés	✓	CEGID
	91G0	Taxe d'apprentissage	✓	CEGID
	9200	Taxe sur les salaires Taux normal	✓	CEGID
	9202	Taxe sur les salaires 1er taux	✓	CEGID
	9204	Taxe sur les salaires 2ème taux	✓	CEGID
	9214	Taxe sur les salaires 3ie taux	✓	CEGID

Nombre de rubrique : 6 Profil : JK8 Taxe sal reg ann app form -11

7. MSA – Formation Professionnelle / Taxe Apprentissage

A compter du 1er janvier 2022, le recouvrement des cotisations de **formation professionnelle et de taxe d'apprentissage pour la partie légale** sera **transféré à la MSA**.

Les codes cotisations 053- Cotisation professionnelle additionnelle FAFSEA, 056- Cotisation Formation professionnelle FAFSEA et 057 – Cotisation Formation Professionnelle FAFSEA CDD ne seront plus acceptés à compter des paies de janvier 2022, hors régularisation des périodes antérieurs à janvier 2022.

Nous vous apportons de nouveaux paramétrages pour gérer ce point.

7.1. Formation professionnelle

Nous créons les cotisations ci-dessous en fonction de l'effectif de l'entreprise.

7.1.1. Entreprises de moins de 11 salariés

91K4 MSA Formation continue - de 11

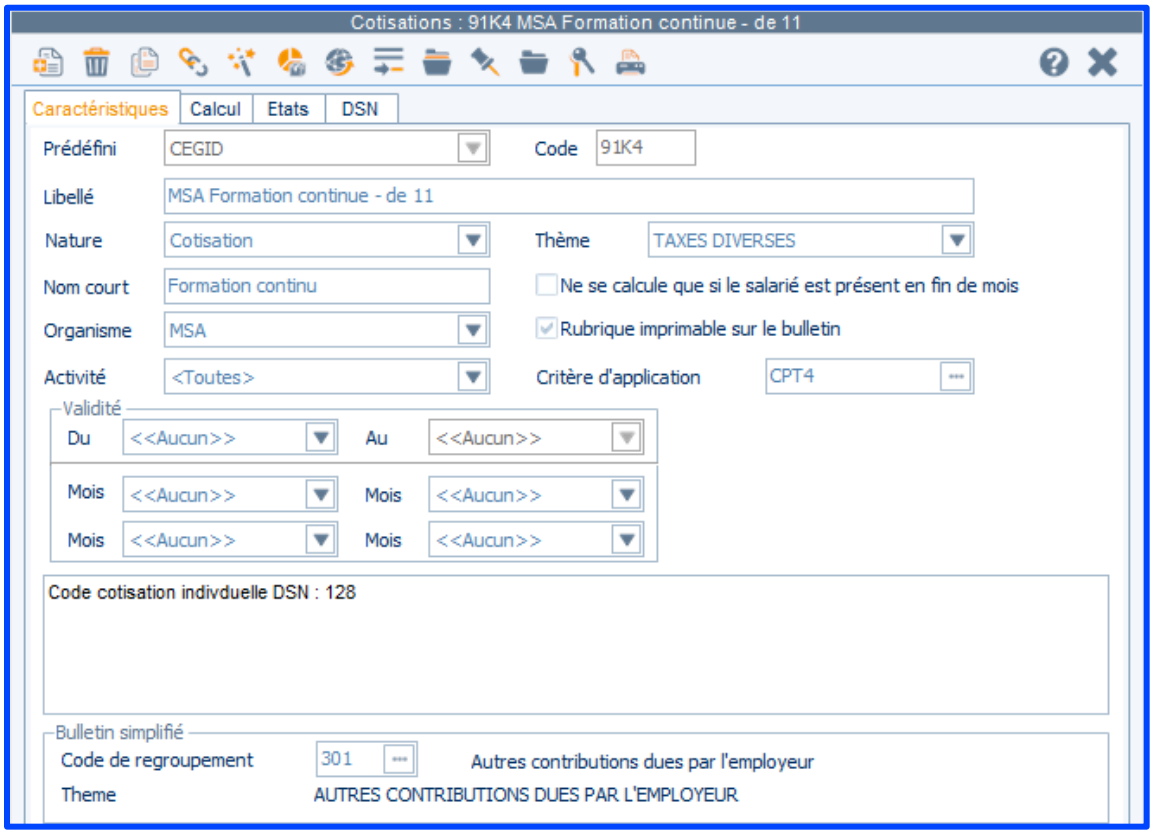

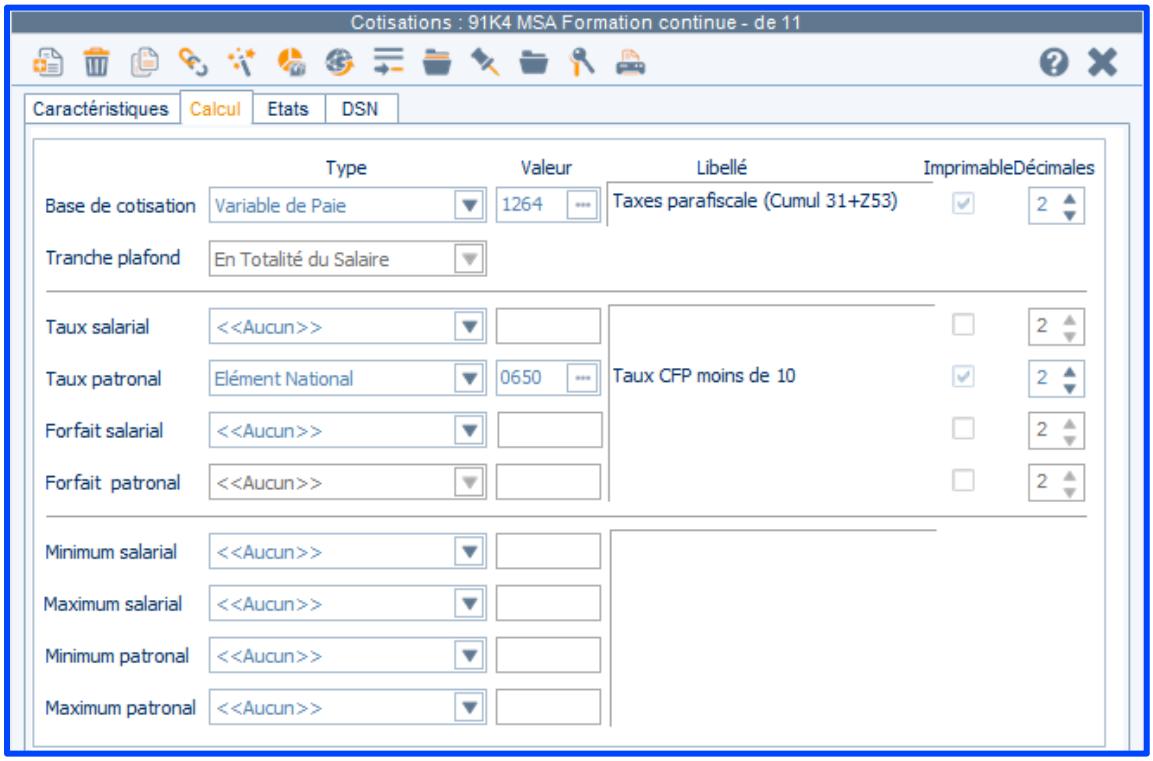

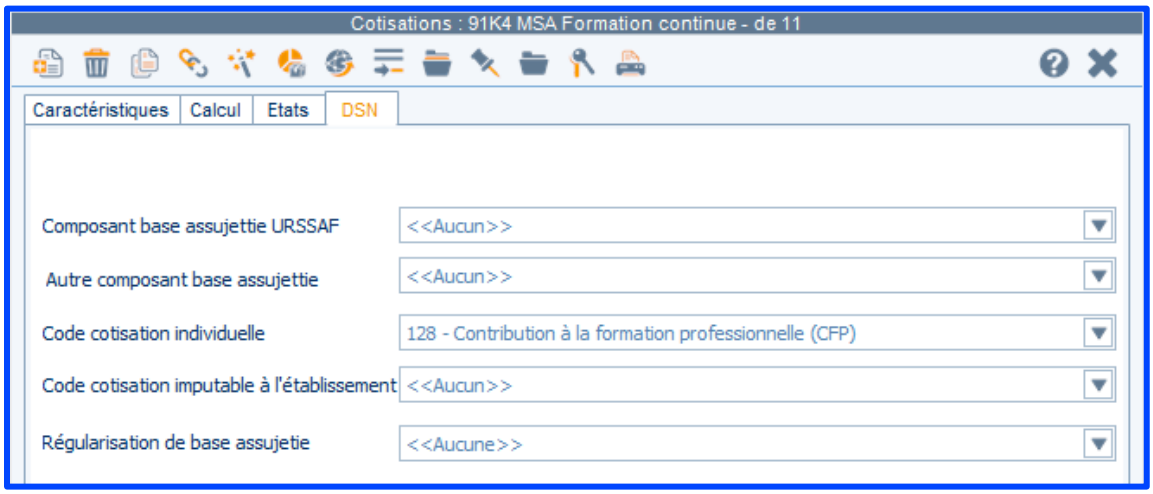

7.1.2. Entreprises de 11 à moins de 20 salariés

91K2 MSA Formation continue - de 20

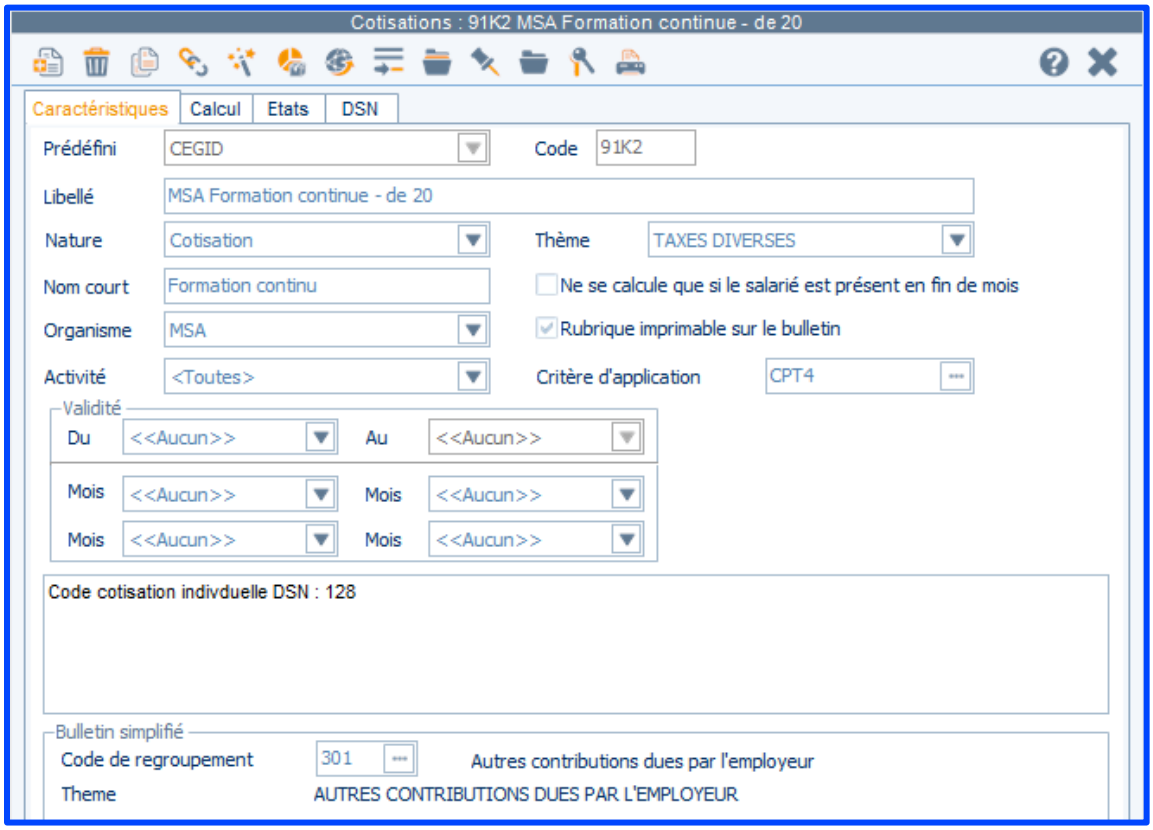
Cotisations : 91K2 MSA Formation continue - de 20
Caractéristiques
Calcul
Etats
DSN
Prédéfini
CEGID
Code
91K2
Libellé
MSA Formation continue - de 20
Nature
Cotisation
Thème
TAXES DIVERSES
Nom court
Formation continu
Ne se calcule que si le salarié est présent en fin de mois
Organisme
MSA
Rubrique imprimable sur le bulletin
Activité
<Toutes>
Critère d'application
CPT4
Validité
Du
<<Aucun>>
Au
<<Aucun>>
Mois
<<Aucun>>
Mois
<<Aucun>>
Mois
<<Aucun>>
Mois
<<Aucun>>
Code cotisation indivduelle DSN : 128
Bulletin simplifié
Code de regroupement
301
Autres contributions dues par l'employeur
Theme
AUTRES CONTRIBUTIONS DUES PAR L'EMPLOYEUR

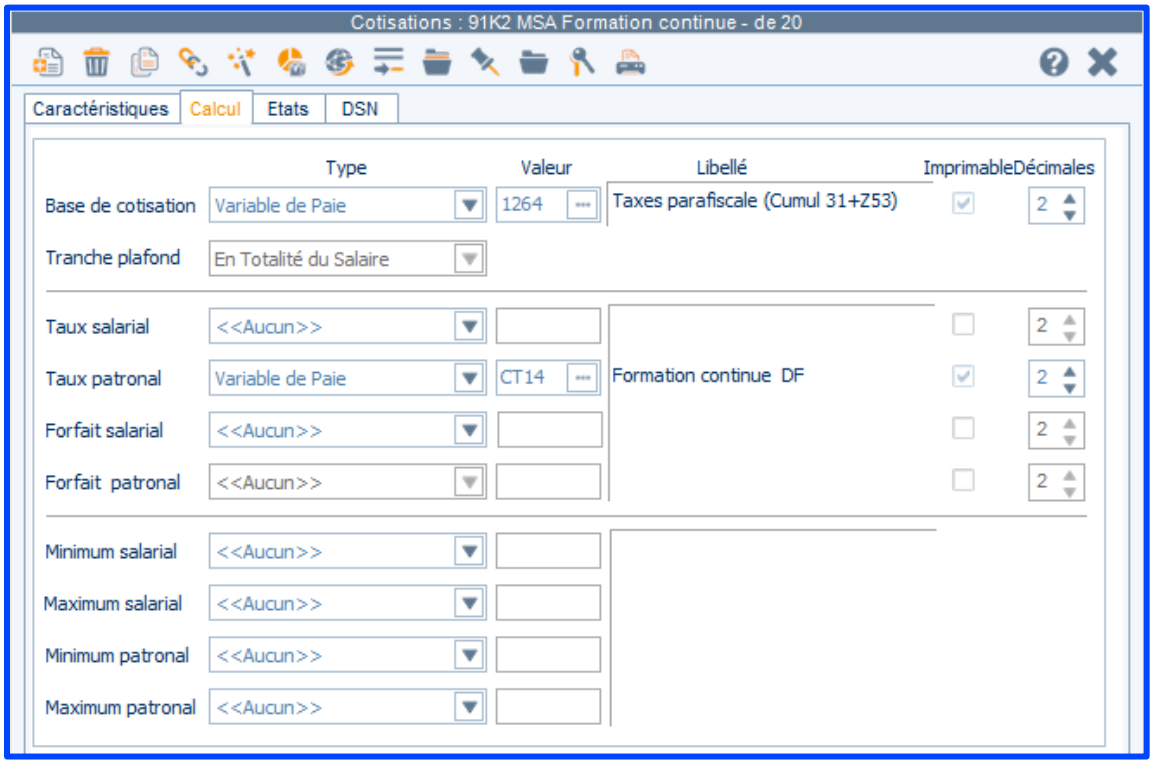
Cotisations : 91K2 MSA Formation continue - de 20
Caractéristiques
Calcul
Etats
DSN
Type
Valeur
Libellé
Imprimable
Décimales
Base de cotisation
Variable de Paie
1264
Taxes parafiscale (Cumul 31+Z53)
2
Tranche plafond
En Totalité du Salaire
Taux salarial
<<Aucun>>
2
Taux patronal
Variable de Paie
CT14
Formation continue DF
2
Forfait salarial
<<Aucun>>
2
Forfait patronal
<<Aucun>>
2
Minimum salarial
<<Aucun>>
Maximum salarial
<<Aucun>>
Minimum patronal
<<Aucun>>
Maximum patronal
<<Aucun>>

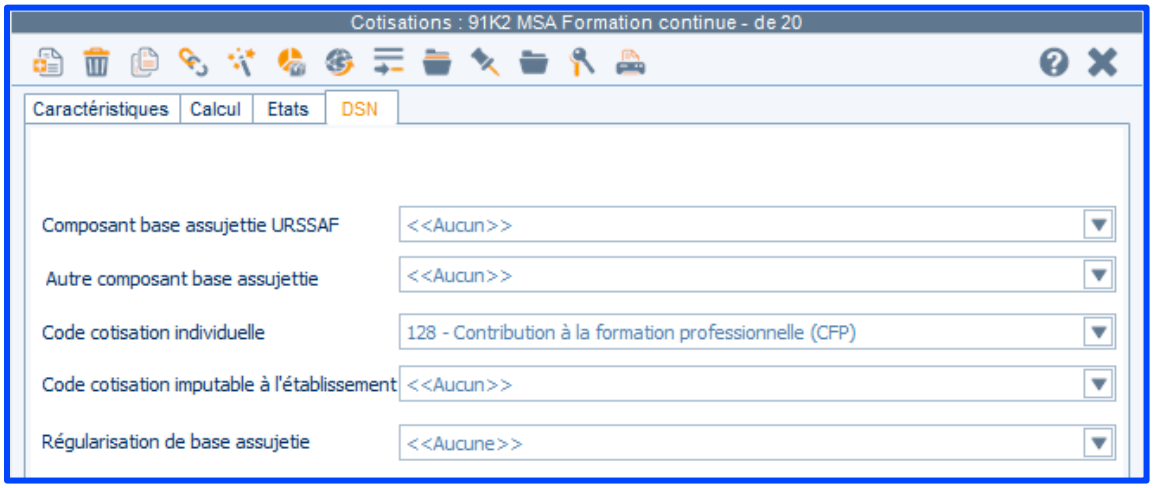

7.1.3. Entreprises de plus de 20 salariés

91K0 MSA Formation continue

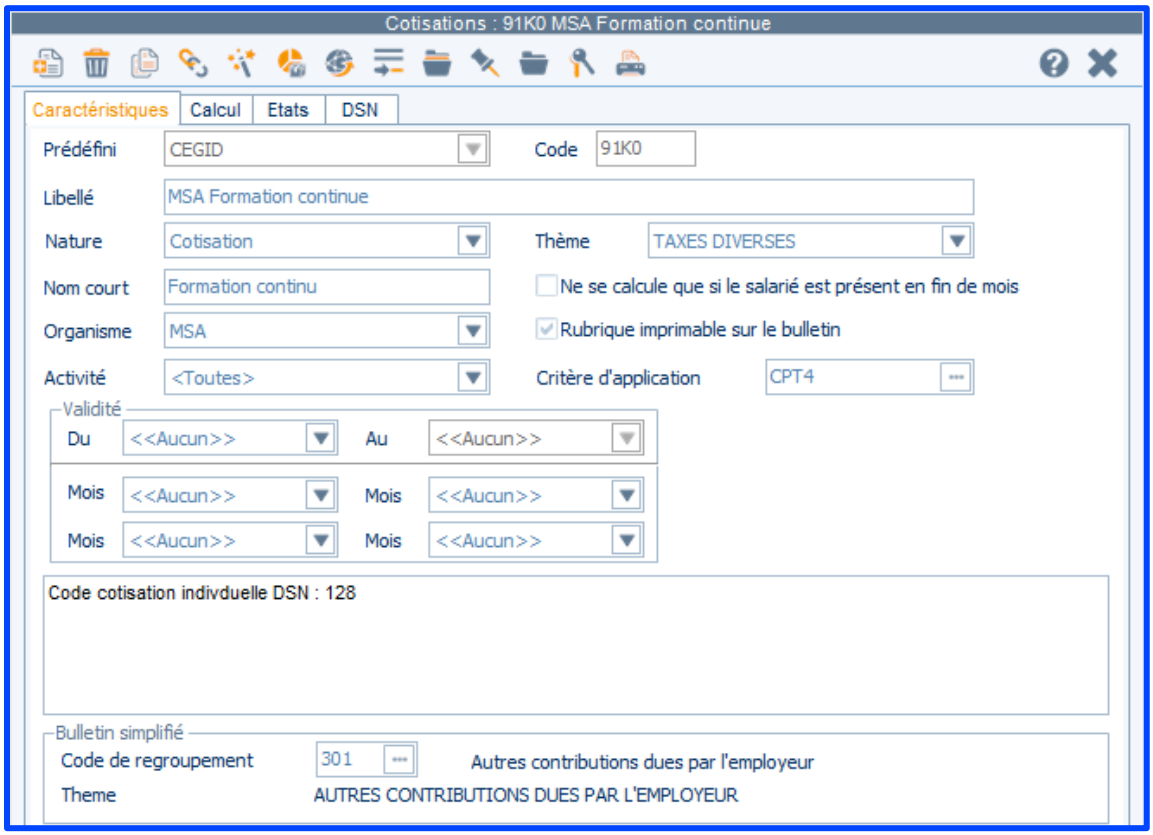

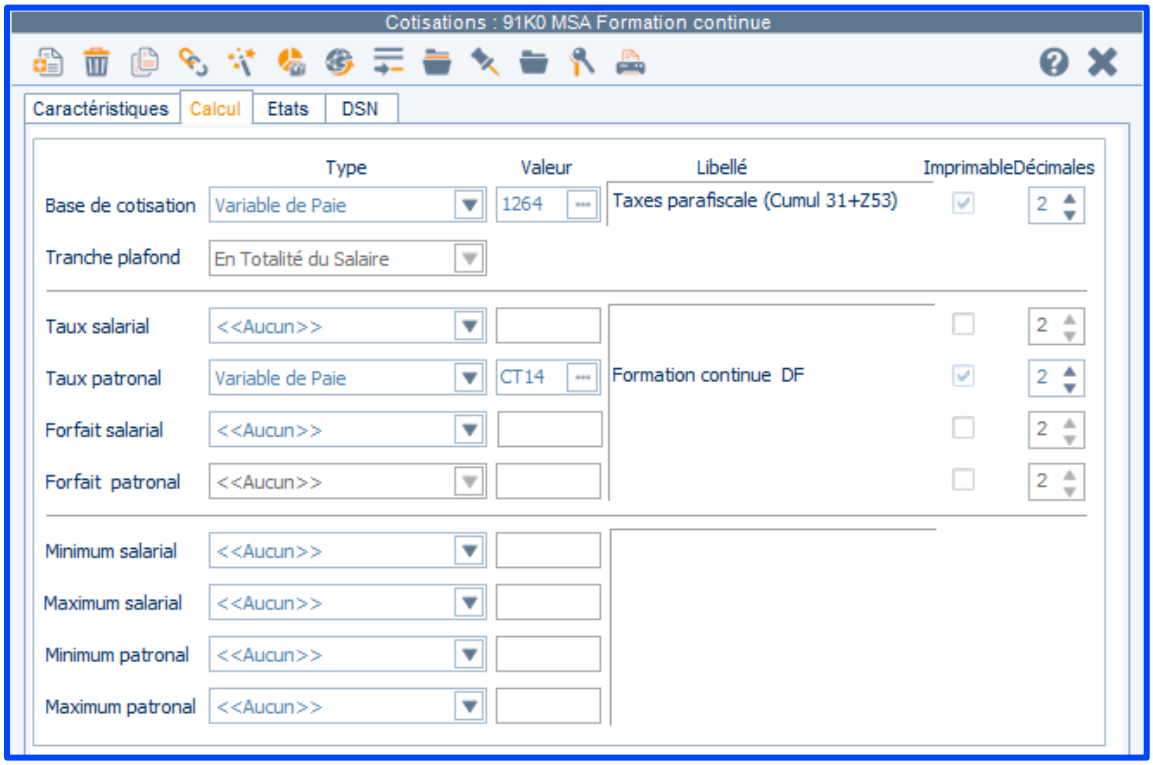

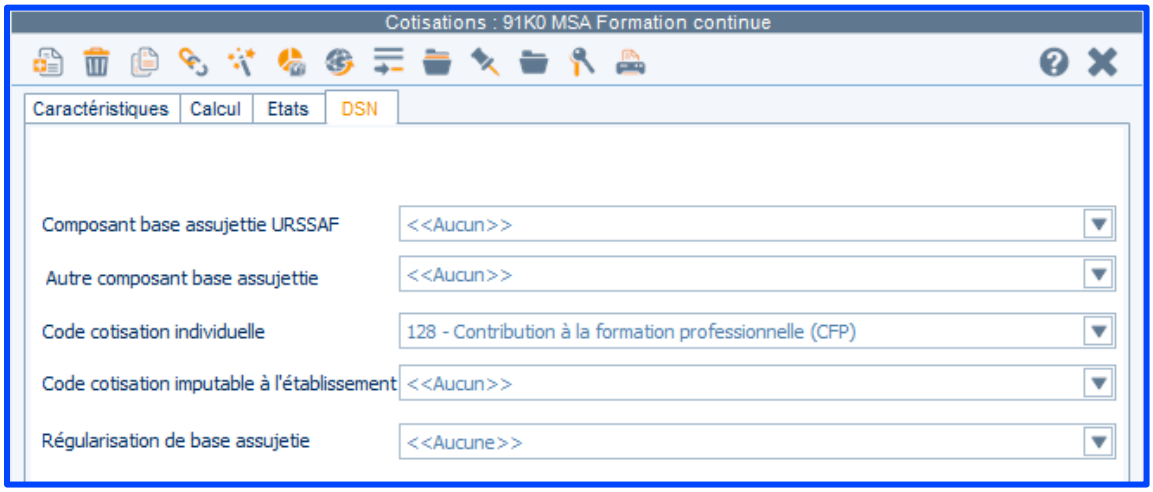

7.1.4. CPF CDD

91K6 MSA Contribution CPF CDD

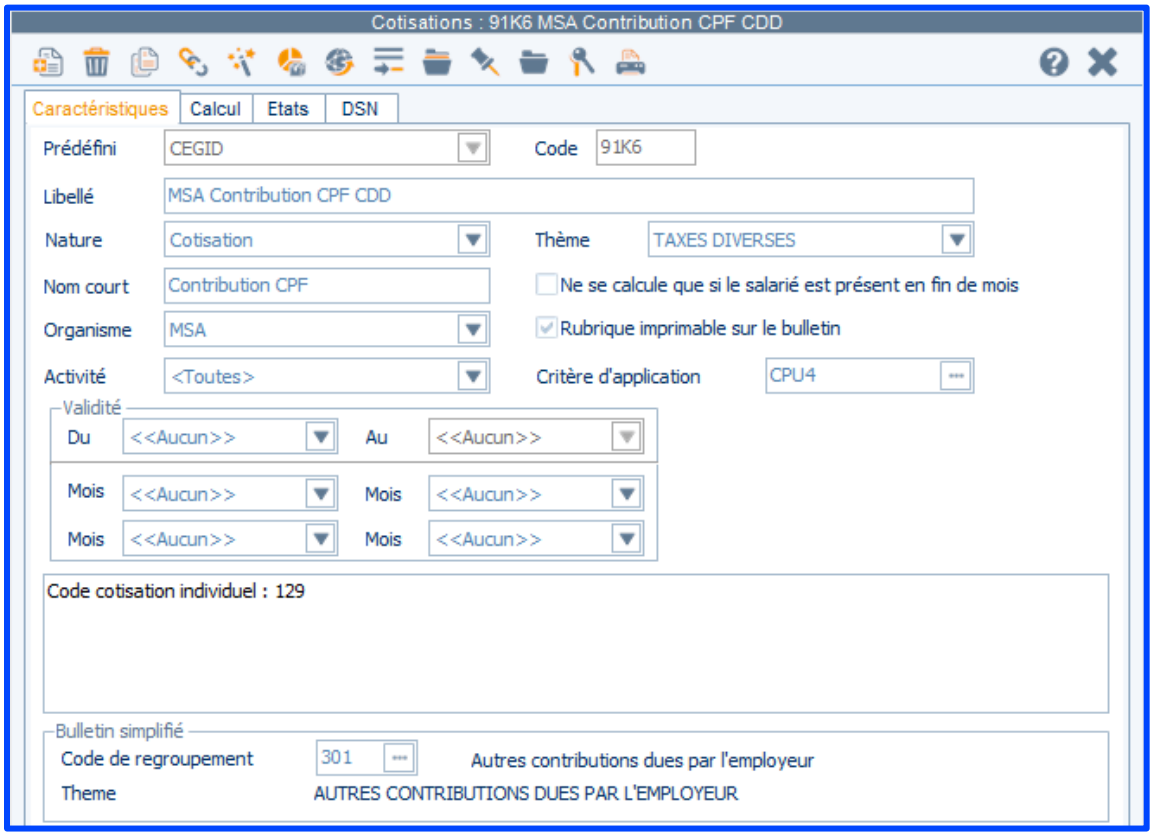
Cotisations : 91K6 MSA Contribution CPF CDD
Caractéristiques
Calcul
Etats
DSN
Prédéfini
CEGID
Code
91K6
Libellé
MSA Contribution CPF CDD
Nature
Cotisation
Thème
TAXES DIVERSES
Nom court
Contribution CPF
Ne se calcule que si le salarié est présent en fin de mois
Organisme
MSA
Rubrique imprimable sur le bulletin
Activité
<Toutes>
Critère d'application
CPU4
Validité
Du
<<Aucun>>
Au
<<Aucun>>
Mois
<<Aucun>>
Mois
<<Aucun>>
Mois
<<Aucun>>
Mois
<<Aucun>>
Code cotisation individuel : 129
Bulletin simplifié
Code de regroupement
301
Autres contributions dues par l'employeur
Theme
AUTRES CONTRIBUTIONS DUES PAR L'EMPLOYEUR

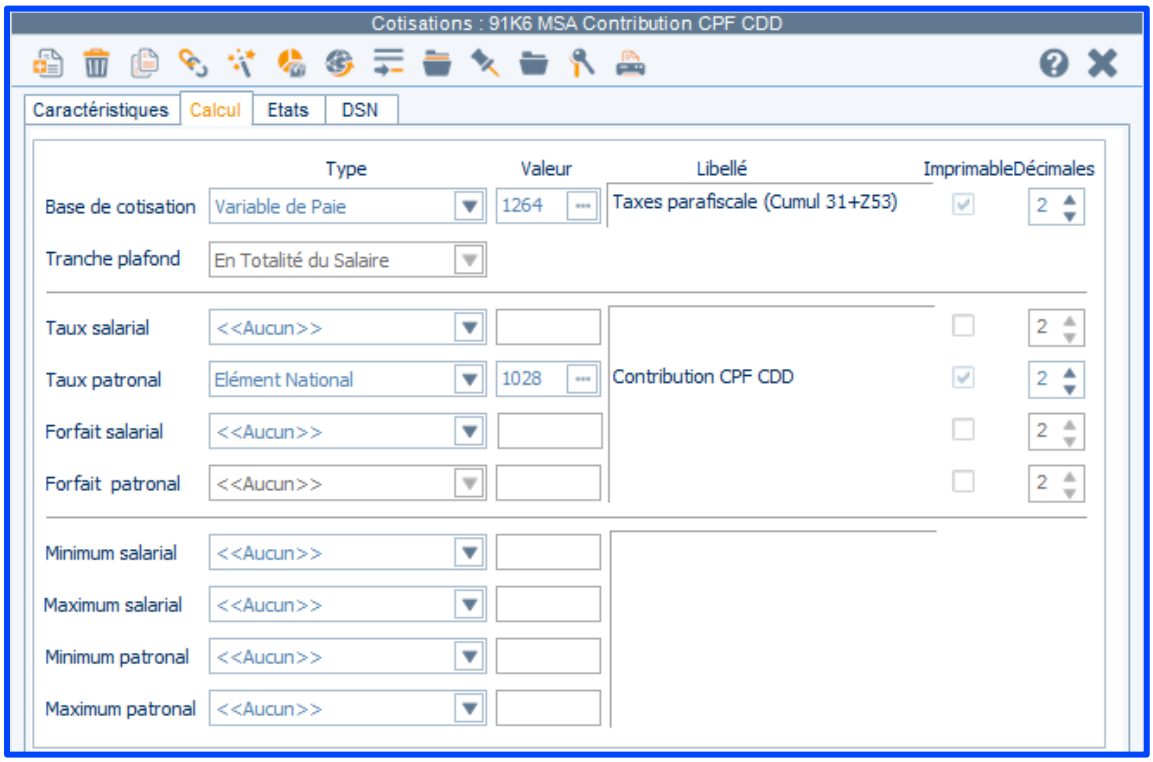
Cotisations : 91K6 MSA Contribution CPF CDD
Caractéristiques
Calcul
Etats
DSN
Type
Valeur
Libellé
Imprimable
Décimales
Base de cotisation
Variable de Paie
1264
Taxes parafiscale (Cumul 31+Z53)
2
Tranche plafond
En Totalité du Salaire
Taux salarial
<<Aucun>>
2
Taux patronal
Elément National
1028
Contribution CPF CDD
2
Forfait salarial
<<Aucun>>
2
Forfait patronal
<<Aucun>>
2
Minimum salarial
<<Aucun>>
Maximum salarial
<<Aucun>>
Minimum patronal
<<Aucun>>
Maximum patronal
<<Aucun>>

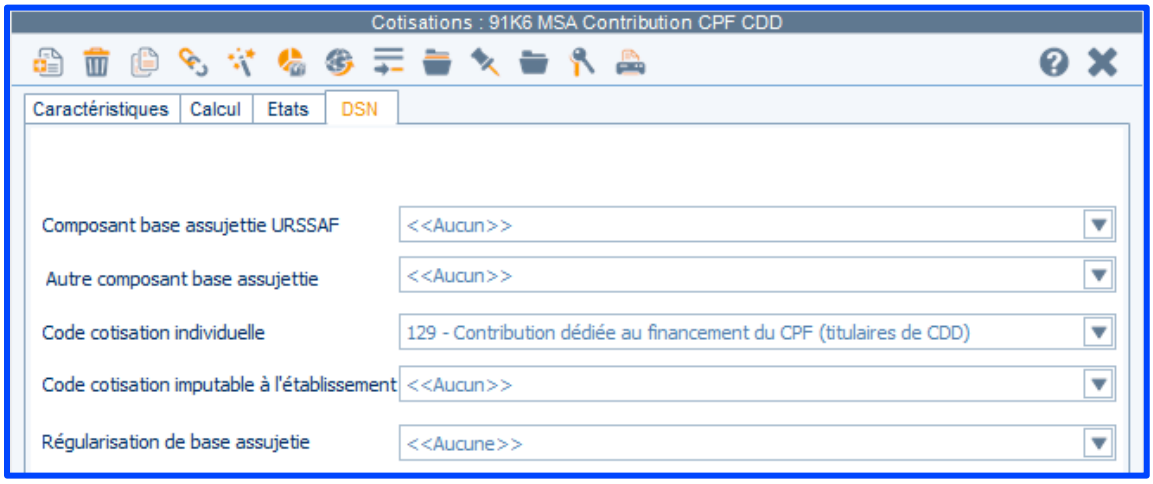

7.2. Taxe d'apprentissage

91L0 MSA Taxe d'apprentissage

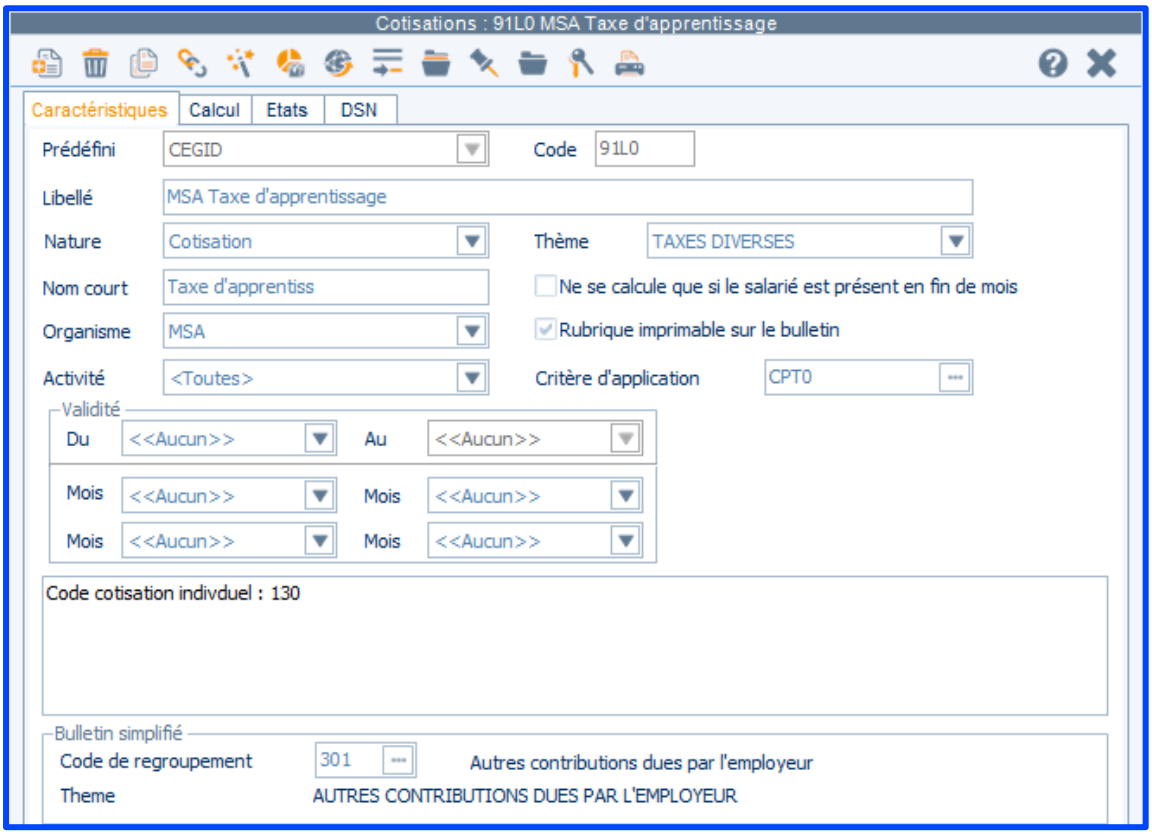

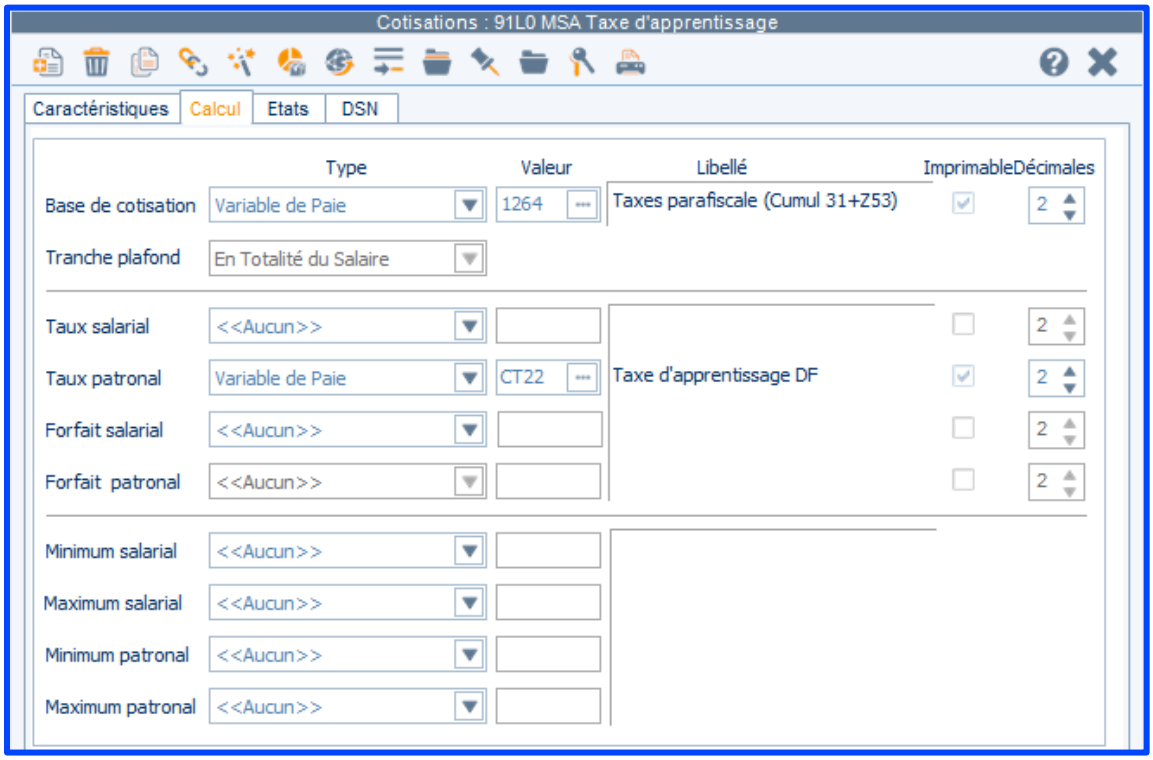

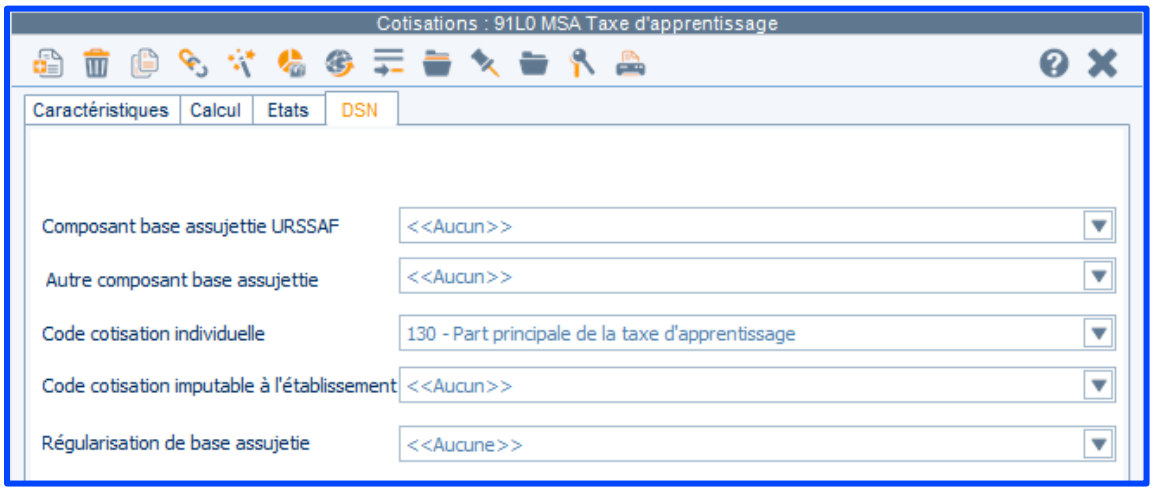

7.3. Profils

Création des profils de type taxes diverses (ou taxes sur les salaires) suivants :

KW6 MSA Formation + apprentissage – 11

Code : KW6 Libellé : MSA Formation + apprentissage - 11 Prédéfini Cegid : CEGID

Type du Profil : Taxe sur les Salaires Thème du Profil :

Liste des Rubriques Associées

Nature	Code	Libellé	Imprimable	Prédéfini
	91K4	MSA Formation continue - de 11	✓	CEGID
	91K6	MSA Contribution CPF CDD	✓	CEGID
	91L0	MSA Taxe d'apprentissage	✓	CEGID

Nombre de rubrique : 3 Profil : KW6 MSA Formation + apprentissage - 1

KW8 MSA Formation + apprentissage -20

Code : KW8 Libellé : MSA Formation + apprentissage -20 Prédéfini Cegid : CEGID

Type du Profil : Taxe sur les Salaires Thème du Profil :

Liste des Rubriques Associées

Nature	Code	Libellé	Imprimable	Prédéfini
	91K2	MSA Formation continue - de 20	✓	CEGID
	91K6	MSA Contribution CPF CDD	✓	CEGID
	91L0	MSA Taxe d'apprentissage	✓	CEGID

Nombre de rubrique : 3 Profil : KW8 MSA Formation + apprentissage -2(

KX0 MSA Formation + appr.+ PEEC +20

Code : KX0 Libellé : MSA Formation + appr.+ PEEC +20 Prédéfini Cegid : CEGID

Type du Profil : Taxe sur les Salaires Thème du Profil :

Liste des Rubriques Associées

Nature	Code	Libellé	Imprimable	Prédéfini
	91K0	MSA Formation continue	✓	CEGID
	91K6	MSA Contribution CPF CDD	✓	CEGID
	91L0	MSA Taxe d'apprentissage	✓	CEGID
	92W0	Participation construction		CEGID

Nombre de rubrique : 4 Profil : KX0 MSA Formation + appr.+ PEEC +20

8. ASSIETTE CSG-CRDS SUR ACTIVITE PARTIELLE

Correction de la variable de paie **CSE8 Assiette CSG-CRDS rev rplct** qui devient :

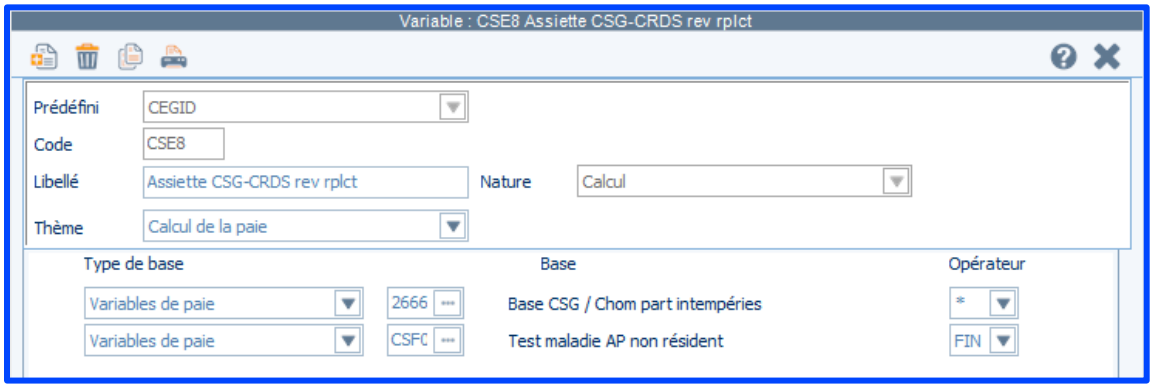

9. EDUCATEUR SPORTIF – ASSIETTES FORFAITAIRES

Les assiettes forfaitaires des éducateurs sportifs sont déterminées par rapport au **SMIC au 1er janvier de l'année**. Il n'est pas tenu compte des éventuelles évolutions de cette valeur.

Aussi, nous corrigeons notre paramétrage en remplaçant l'élément national **0011 SMIC horaire** par la variable de paie **0259 SMIC Horaire au 01/01** dans les variables de paie ci-dessous :

Variable	Libellé
0670	Forfait sportif seuil 1
0671	Forfait sportif seuil 2
0672	Forfait sportif seuil 3
0673	Forfait sportif seuil 4
0674	Forfait sportif seuil 5
0675	Forfait sportif seuil 6

10. ALERTE DU DEPASSEMENT DU CONTINGENT ANNUEL D'HEURES INDEMNISABLES POUR L'ACTIVITE PARTIELLE

Pour plus de précision dans le déclenchement de l'alerte du dépassement du contingent annuel d'heures indemnisables pour l'activité partielle, nous modifions le test réalisé dans la variable **4162 Alerte dépassement contingent** : l'opérateur > remplace l'opérateur >=.

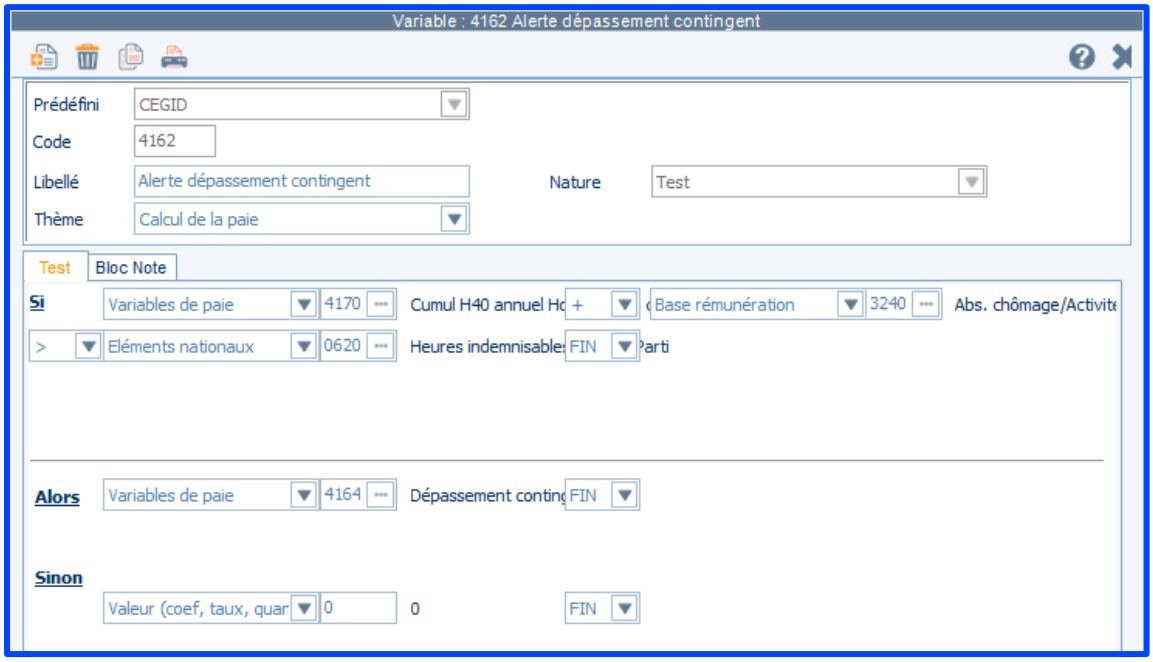

11. COTISATION MALADIE NON RESIDENT

Correction de la codification DUCS attachée à la cotisation **2014 Cotis. Supp. Maladie Non Résident** : la codification **1E0206D NON RESID ACT** remplace la codification **1A0100D RG CAS GENERAL**.

12. ANNEXES

12.1. Articles utiles

Vous retrouvez ici les KBs qui nous semblent utiles en cette période :

KB0033099 - Cegid production sociale : DSN - Comment gérer le nouveau signalement FCTU ?

KB0032395 - Régularisation des cotisations MSA

KB0032394 - Régularisation des cotisations URSSAF

KB0032393 - Régularisation des cotisations OC

KB0032385 - Régularisation des cotisations AGIRC-ARCCO

KB0031978 - Cegid Production Sociale : Comment sont gérer les attestations pôle emploi ?

KB0031555 - Cegid Production Sociale : Comment régulariser en DSN un trop versé pour la DGFIP ?

KB0031835 - DSN Link : Comment expliquer le retard de vos CRM DGFIPH ?

KB0031736 - Cegid Production Sociale : Les évolutions des Attestations Employeurs destinées à Pôle Emploi

12.2. Articles des plans de paie précédents

Plan de paie du 15 novembre 2021 : KB0032917

Plan de paie du 7 octobre 2021 : KB0032654

Plan de paie du 16 septembre 2021 : KB0032415

Plan de paie du 16 juillet 2021 : KB0032118

Plan de paie du 21 juin 2021 : KB0031909

Plan de paie du 17 mai 2021 : KB0031753

Plan de paie du 16 avril 2021 : KB0031576

Plan de paie du 15 mars 2021 : KB0031378

Plan de paie du 15 février 2021 : KB0031154

Plan de paie du 21 janvier 2021 : KB0030996

Plan de paie du 15 janvier 2021 : KB0030933

Plan de paie du 6 janvier 2021 : KB0030857